COMMUNIQUÉ DE PRESSE

90e ANNIVERSAIRE DU PARTENARIAT CULTUREL FRANCO-JAPONAIS
日仏文化協力90周年
1924·2014

22 octobre 2014

27e édition du Festival du Film International de Tokyo (TIFF)

Forte présence française au Festival du Film International de Tokyo (TIFF), l'un des plus importants rendez-vous cinématographique d'Asie, qui se déroulera du 23 au 31 octobre.

La 27e édition du Festival du Film International de Tokyo met le cinéma français à l'honneur avec 10 films programmés dont deux en sélection officielle : ***La French*** de Cédric Jimenez avec Jean Dujardin et Gilles Lellouche et ***Les jours venus*** de Romain Goupil avec Valéria Bruni Tedeschi et Marina Hands.

La programmation française :

- ***Samba*** d'Olivier Nakache et Eric Tolédano, avant-première en Asie du dernier film des réalisateurs du film *Intouchables* («Tokyo Sakura Grand Prix» et double «Prix du meilleur acteur» au TIFF 2011) en présence de l'acteur Omar Sy et du réalisateur Olivier Nakache. (le 26 octobre à Nihonbashi)
- ***La French*** de Cédric Jimenez - film en compétition. (les 23, 26 octobre à Roppongi et le 29 octobre à Nihonbashi)
- ***Les jours venus***, de Romain Goupil, le réalisateur de *Mourir à 30 ans* - film en compétition. (les 25 et 29 octobre à Roppongi, le 28 octobre à Nihonbashi)
- ***Réalité*** de Quentin Dupieux. (le 26 octobre à Roppongi et le 29 octobre à Nihonbashi)
- ***Vie sauvage*** de Cédric Kahn. (les 27 et 28 octobre à Roppongi)
- ***Force Majeure*** de Ruben Ostlund. (les 25 et 28 octobre à Roppongi)
- ***L'Incomprise*** *d'*Asia Argento. (les 29 et 31 octobre à Roppongi)
- ***L'extravagant voyage du jeune et prodigieux T.S. Spivet*** de Jean-Pierre Jeunet. (le 27 octobre à Roppongi)
- ***Voice Over de*** *Cristian Jimenez.* (le 27 octobre à Roppongi)
- ***Sous les Nuages*** de Pepe Diokno. (les 28 et 30 octobre à Roppongi*)*

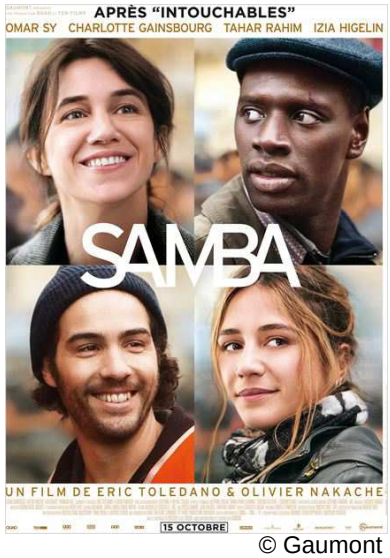

© Gaumont

Une prestigieuse délégation de personnalités du cinéma français accompagnera cette programmation. Les acteurs Omar Sy et Gilles Lellouche, les réalisateurs Olivier Nakache, Romain Goupil, Jean-Pierre Jeunet, Cédric Jimenez et, dans son rôle de productrice Julie Gayet, viendront à la rencontre des cinéphiles et des médias japonais.

27ème édition du Festival du Film International de Tokyo (TIFF)

TOKYO INTERNATIONAL FILM FESTIVAL 第27回 東京国際映画祭 10.23-31

- Dates : du 23 au 31 octobre 2014
- Lieux : TOHO CINEMAS Roppongi Hills / TOHO CINEMAS Nihonbashi / Kabukiza Theatre
- Pour plus d'informations (en anglais) : http://2014.tiff-jp.net/en/

Contact presse : Sakura Tsuda
Tél. : 03-5798-6008 - Courriel : sakura.tsuda@institutfrancais.jp
www.institutfrancais.jp

Liberté • Égalité • Fraternité RÉPUBLIQUE FRANÇAISE 在日フランス大使館

INSTITUT FRANÇAIS アンスティチュ・フランセ日本 JAPON