CONSULAT GÉNÉRAL DE FRANCE À KYOTO

INSTITUT FRANÇAIS アンスティチュ・フランセ関西 Japon - Kansai

vivre les cultures

2022.07.01
プレスリリース

パリ祭 KYOTO 2022

コンサート、抽選会、マルシェ、ワークショップ…夏のお祭り！

日時：7 月 17 日（日）
会場：アンスティチュ・フランセ関西ー京都

三年ぶりにパリ祭が復活！

フランス革命を記念する 7 月 14 日、フランスは国中がお祝いムードに包まれます。この祝日に由来するパリ祭を、この度三年ぶりに開催することになりました。
レクチャーコンサート、音楽ライブ、工作・演劇ワークショップ、マルシェなど、楽しいプログラムでお届けする**フレンチ・スタイルの夏のお祭り**です。マルシェはホテル等も参加する**パリ祭特別バージョン**！
大人気のトンボラ**抽選会**では、シャンパン等、フランスのハイブランドによる素敵な賞品や、ラグジュアリーホテルの宿泊券等々、**豪華な賞品が 50 名様以上**に当たります。
1 等賞は、エアカランで行くニューカレドニア⇔成田の**エアチケット**！

日時：7 月 17 日（日） 14:00―19:00
会場：アンスティチュ・フランセ関西ー京都 （京都市左京区吉田泉殿町 8 Tel.075-761-2105）

チケット（トンボラ抽選券付き）：
クラブ・フランス会員 500 円、一般 800 円 12 歳以下無料
アンスティチュ・フランセ関西の受付と WEB サイトにて発売中

雨天決行（台風の場合は中止の可能性あり・WEB サイトにて発表）

お問合せ・主催 ： アンスティチュ・フランセ関西ー京都
Tel. 075-761-2105

協賛 ： エア・カレドニア・インターナショナル航空（エアカラン）、アルケマ株式会社、エアバス・ジャパン株式会社、The Shinmonzen、大成機工株式会社、東洋アルミニウム株式会社、株式会社堀場製作所

Aircalin ARKEMA AIRBUS 大成機工 東洋アルミ HORIBA

CONSULAT GÉNÉRAL DE FRANCE À KYOTO
Liberté Égalité Fraternité

INSTITUT FRANÇAIS アンスティチュ・フランセ関西 Japon - Kansai

vivre les cultures

プログラム

▼ 1F 稲畑ホール

14:30-15:30

演劇ワークショップ：対話と感情 – フランス語で演じてみよう！

マルセイユのコンセルヴァトワールで学んだ劇作家アントニオ・カルモナによる、フランス語で演劇を体験するワークショップ。体と声、感情を豊かに使ってフランス語で演技をしてみましょう！

※対象：フランス語 B1 レベル以上の方

※WEB サイトより要事前申込：7/8（金）まで

16:30 – 17:15

ベル・エポックのオペレッタ / お話と歌

声楽家 小林真理（メゾ・ソプラノ / ストラスブール地方国立音楽院 専任教授）が、若きアーティストたちとともに、19 世紀末～第 1 次世界大戦までのフランスの「ベル・エポック」のオペレッタをご紹介します。

楽しいお話と歌を通して、華やかな当時のパリに思いを馳せてみませんか？

出演 ピアノ：柴田浩希、ソプラノ：神谷明美、高橋淑子、谷口美也、 柚木たまみ、和田乃里恵、メゾ・ソプラノ：加藤智子

※定員制／先着順

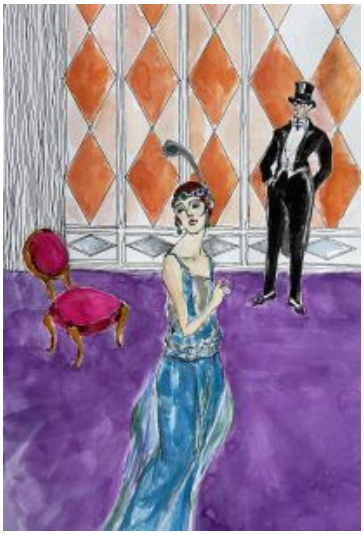

▼ ガーデン ※雨天の場合、屋外イベントは館内で実施します。

14:00-19:00

ル・マルシェ

ワインやパン、お料理やお菓子、素敵な雑貨のスタンドが 30 店以上並ぶ人気のマルシェ。

通常の出店に加え、ホテルや人気店舗も参加する、パリ祭特別バージョン！

15:30-16:15

Aliss の音楽ライブ

日本を拠点に活動するフランス人のシンガーソングライター、Aliss。新旧ポップスにインスパイアされて曲作りをしています。アルバム「La Valse de Wa 和」や新曲を披露！

15:30-17:00

ペタンク体験

フランス発祥のスポーツ＆ゲーム、ペタンクに挑戦してみよう！

17:30-18:10

トンボラ抽選会

豪華な賞品が当たる抽選会。

※参加方法：17 時までに 3F サロンの抽選箱に抽選券を入れて下さい。

フランスのハイブランドやラグジュアリーホテル等の豪華賞品が 50 名様以上に当たります！

1 等賞は「ニューカレドニア⇔成田」往復航空券！

ラグジュアリーホテルの宿泊券、
スカーフ、グラス、腕時計、シューズ、
チョコレート、マカロン、シャンパンにワイン等々、
50 名様以上に豪華賞品が当たる、大人気の抽選会です！
エアカランで行くニューカレドニア⇔成田」往復航空券も 1 組 2 名様に当たります。

▼ 2F

14:30 / 15:15 / 16:00（各回 30 分） メディアテーク（図書）

スーラのうちわをつくろう

フランスの画家ジョルジョ・スーラのシールを使って、オリジナルのうちわをつくりましょう。

講師：森 太三（アーティスト）

※対象：5 才～高校生 ※定員各回 10 名

※14 時から会場で受付・先着順

14:15-15:00 25 番教室

無料体験レッスン「初めてのフランス語」

フランス語に気軽にチャレンジしましょう。初めての方、大歓迎！

15:30-16:15 25 番教室

カフェ・デザミ～パリ祭スペシャル

ドリンクを囲んでフランス語で一緒にお喋りしませんか？

※定員制／先着順

▼ 3F サロン

14:00-17:00

トンボラ抽選会　参加申込み・賞品展示

抽選会の賞品を展示します。抽選会は 17 時 30 分、ガーデンで開始。

14:15-15:00

フランス語で謎解きゲーム

「ボンジュール！僕はジャンプール。お友達のローラがいなくなってしまったよ。一緒に探してくれる？」

フランス語を少し話せる方、楽しいゲームに参加してみましょう！

※対象：6 才～12 才　※定員制／先着順

新型コロナウイルス感染予防対策について

入場の際は必ずマスクの着用をお願いします。
人と人の間隔はなるべく空けてください。
体調がすぐれない場合は入場をご遠慮下さい。

リリースに関するお問い合わせ　アンスティチュ・フランセ関西　広報担当：長谷川（火～土）
satoko.hasegawa@institutfrancais.jp　Tel 075-761-2168(直) https://www.institutfrancais.jp/kansai/