



HIVER 2024

2024年冬学期時間割 1月9日(火)~3月25日(月)

受講登録受付開始 12月2日(土)より

※ 祝日:2月12日(月)、2月23日(金)、3月20日(水)通常通り授業は行われます。
 ※ 全館休館:12月17日(日)~1月4日(木)建物内にはお入りになれません。

👤 授業は対面でもオンライン*でも受講可能!
 ※受講クラスのZoomリンクをお持ちでない方は、メールにてお知らせ下さい。
 okinawa@institutfrancais.jp

👤 沖縄からも九州日仏学館の講座がオンラインで受講できます!

📄 総合 テキストを使って体系的に学ぶ

📄 補足 特に強化したい項目を絞って学ぶ

🗨️ 会話 会話のテクニックを学ぶ

水曜日 Mercredi

🗨️ 10:30-12:00 上級 新
 文化とルポルタージュ
 教師:トマ
 ¥30,525

📄 19:00-20:30 超入門 新
 フランス語超入門 1
 教師:トマ
 ¥8,325 3回:1/10,17,24

📄 19:00-20:30 入門 新
 Interactions 1 (1課~)
 教師:トマ
 ¥22,200
 8回:1/31,2/7,14,21,28,3/6,13,20

※ 教師は状況によって変更となる場合があります。
 ※ 受講登録の前にクラスを見学することができます。

金曜日 Vendredi

📄 10:00-11:30 超入門 新
 フランス語超入門 2
 教師:夏希
 ¥8,325
 3回:1/12,19,26

📄 10:00-11:30 入門 新
 Interactions 1 (1課~)
 教師:夏希
 ¥22,200
 8回:2/2,9,16,23,3/1,8,15,22

🗨️ 12:30-14:00 初級 新
 フランス語でロールプレイ
 教師:夏希
 ¥30,525

土曜日 Samedi

📄 11:00-12:30 中級
 Édito B1 (11課~)
 教師:トマ
 ¥30,525

📄 13:00-14:30 初級
 Édito A2 (5課~)
 教師:ジェレミー
 ¥30,525

📄 15:00-16:30 入門
 Interactions 1 (8課~)
 教師:トマ
 ¥30,525

🗨️ 15:00-16:30 初級
 日常会話を楽しむ
 教師:ジェレミー
 ¥30,525

🗨️ 17:00-18:30 中級以上
 ニュースで学ぶフランス語
 教師:トマ
 ¥30,525

👤 まったく初めての方
 のためのクラスは
 🕒 19:00-21:00
 🕒 10:30-12:00

1時間当り
 の料金
 ¥1,850



受講料は
 一学期分です。

欠席講座振替制度

欠席した場合、代わりの授業を受講
 できます(開講初日除く)。

小・中学生クラス

Cours de français pour enfants et adolescents

こどものためのテキスト『レ・ルスティック』のメソッドに沿って授業
 を展開します。ゲームやグループワークを通じて、楽しみながらフラン
 ス語の「話す」「聞く」「読む」「書く」の4技能を伸ばしていきます。

小学生低学年クラス

Les Loustics 1 (1課~) 新

教師:トマ
 🕒 Jeudi 15:30-16:30 ¥20,350

プライベートレッスン

Cours privés

好きな日時を選び、ご自身のリズムで、ご希望のテキストや学習方法
 を選べます。

1名で受講の場合

1時間 ¥5,000 (回数券:10回分 ¥45,000)

2~3名で受講の場合

お一人 ¥4,000(回数券:10回分 ¥37,000)

※ 回数券は購入から6ヵ月間有効
 ※ 特別パッケージや企業への教師派遣についてはお問い合わせください。

年会費不要

沖縄日仏学館

〒900-0013 沖縄県那覇市牧志1丁目4-43 新川ビル2階
 Tel 098-975-7501

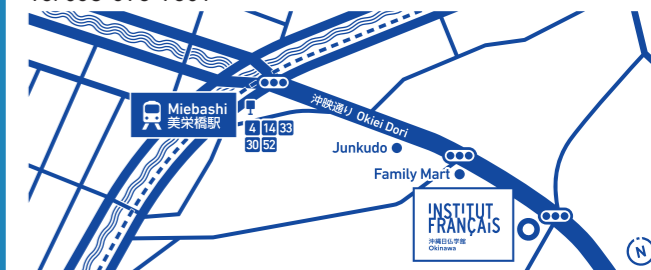

アクセス

ゆいレール 「美栄橋駅」下車

開館時間

火・木 14:00-19:00
 水 10:00-13:00 / 14:00-19:00
 金 10:00-12:00
 土 10:00-18:00

Website + SNS



LINE お友達追加

📱 講座やイベント情報、大切なお知らせをLINEでお届け!

お問い合わせメール

E-mail : okinawa@institutfrancais.jp

Médiathèque + Culturethèque

📖 受講生、会員の方はフランス関連の書籍、CD、DVDを閲覧で
 きるメディアテークをご利用になれます。またデジタル図書館
 Culturethèqueも併せてお楽しみください!



九州・沖縄日仏学館館長
 ジョゼマリ・コルテスよりメッセージ

Message du
 Directeur de l'Institut français du Kyushu-Okinawa
 José-Marie Cortès



受講手続き Inscriptions

クラスの選択

初めてフランス語を学ぶ方

- 1 入門者のための無料体験レッスンの受講をお勧めします。
- 2 レッスン後に説明を聞いて、クラスが決まったら受講手続きへ。

すでに学習経験のある方

- 1 レベルチェックと個別面談でアドバイスを受けることができます。
- 2 受講登録の前にクラスが合っているかどうか見学することをお勧めします。

お支払い

オンラインブックや受付窓口でお支払いできます。

新規でお申し込みの方は年会費と受講料が必要になります。前学期からの継続の方は、クラブ・フランスカードの裏面で年会費の有効期限をお確かめください。

※ テキストを使用する講座を受講する方は別途テキスト代が必要です。



年会費

フランス語講座（プライベートレッスン、集中講座を除く）を受講される方がお支払いの対象となり、有効期間は4学期間。クラブ・フランスの会員カードをお渡しします。



	初回	継続2年目以降
学生*（学生証提示）・子供	無料	無料
一般	¥3,000	¥1,500

* 25歳以下の学生の方を対象としています。



- ▶ アトリエ・セミナー（一部対象外）などの割引料金
- ▶ メディアテークの資料閲覧
- ▶ デジタル図書館Culturethèqueへのアクセス

割引サービス

- ▶ 一括登録で同学期に二つのフランス語講座を受講：低料金の方が**10%割引**（プライベートレッスンは対象外）
- ▶ ALFI、SJDF、SJLLFの会員：フランス語講座が**1,500円割引**

* フランス語講座ご登録の方には、振替方法やZoom、学習プラットフォーム Moodleの使い方などをまとめた「受講生ガイド」をメール送信しております。

お申し込みの際の注意事項

- * 申し込み人数が規定に満たないクラスは閉講となる場合があります。
- * その他受講の際の注意事項などは、登録時にお渡ししている「受講に関する規定・規則」をお読みください。HPでもご確認いただけます。



講座レベル Niveaux

沖縄日仏学館のフランス語講座は、フランス国民教育省認定のフランス語資格試験 DELF / DALF及びTCFのレベルと対応しています。

A1 入門 DELF A1 / TCF 100～199点 / 仏検3級

A2 初級 DELF A2 / TCF 200～299点 / 仏検準2級

B1 中級 DELF B1 / TCF 300～399点 / 仏検2級

B2 上級 DELF B2 / TCF 400～499点 / 仏検準1級

C1 準マスター DALF C1 / TCF 500～599点 / 仏検1級

C2 マスター DALF C2 / TCF 600～699点

※ C1、C2の授業をご希望の方はプライベートレッスンをお勧めします。

資格試験 Certifications

DELF・DALF

フランス国民教育省公認 フランス語資格試験



DELF A1 筆記 6月1日(土) 口頭 6月1日(土) 受験料 ¥11,000

DELF A2 筆記 6月2日(日) 口頭 6月2日(日) 受験料 ¥14,000

DELF B1 筆記 6月1日(土) 口頭 6月1日(土) 受験料 ¥19,000

DELF B2 筆記 6月2日(日) 口頭 6月2日(日) 受験料 ¥23,000

※ DELF試験は九州日仏学館会場で受験できます。
※ 試験対策には九州日仏学館のDELF試験準備講座のオンライン受講がおすすめです。

出願受付期間：2月16日(金)～4月19日(金)

※ 上記受付期間より前に定員に達した場合は、出願受付を締め切らせていただきます。

DELF・DALF 出願方法

オンラインブック、あるいは願書（DELF / DALF公式HPよりダウンロード可）をご記入の上、受験料を添えて直接受付にてお申し込み下さい。

試験の詳細は日本フランス試験管理センターのパンフレットまたはHP(www.delfdalf.jp)をご覧ください。

フランス留学のことなら、Campus France!

オンライン（要予約）で留学計画に関する個別相談にも対応しています。



フランス文化 Culture

オンライン参加

フランスからライブ配信

花が誘う魅惑の庭園と室内装飾（中世から近代まで）

Jardins et décoration d'intérieur
フランスと福岡をつないで、フランスの魅力溢れる庭園と室内装飾を専門家が解説するウェビナー。

2月9日(金)19:00-20:30
ガーランドに彩られたルネサンスの庭園と室内
講師 遠藤浩子
フランス在住 庭園文化研究家
小柳由紀子 美術史家
料金 ¥1,000



アルテンボルド《巻》

文学カフェ 特別編 Café littéraire spécial

世界的イベント「ジュール・ヴェルヌ 朗読の日」にあわせて、毎年九州日仏学館で行われる特別イベント。

2月8日(木)19:00-20:30
ジュール・ヴェルヌの誕生日
講師 倉方健作 九州大学准教授
料金 ¥1,500



フレンチ・ポップス French Pops

今のフランス&フランス語圏の音楽を鑑賞しながら自由にディスカッション♪

1月19日(金) 19:00-21:00 アトリエ20周年・ベストパート①
2月16日(金) 19:00-21:00 アトリエ20周年・ベストパート②
3月15日(金) 19:00-21:00 2024年の音楽賞
講師 セバステアン・ブロー
LOVE FMのDJ / 九州日仏学館教務部長
料金(各回) ¥1,000
※ 日本語によるアトリエ

おかげさまでアトリエ開講20周年だよ♪



フランス文化アトリエ・セミナーは

- ※ お支払い後のキャンセルはできませんのでご了承ください。
- ※ お申し込みはオンラインブックが便利です。



集中フランス語!

シーン別《語彙と文法》《会話トレーニング》

3月26日(火)～29日(金)

13:00～15:00 / 15:15～17:15 (毎日4時間 計16時間)
料金：32,000円 フランス語レベル：初級（学習歴半年以上）

1日目

空港
ホテル



さあ、フランスへ到着

2日目

カフェ
レストラン

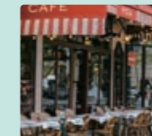

意外と難しいオーダー

3日目

お店
ショッピング

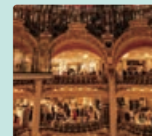

お気に入りの探しに!

4日目

交通機関
市場・スーパー



暮らすように旅してみる



スポーツイヤー

関連セミナー



パリオリンピックの貴重で、驚くべき、面白い情報をお届けします。フランス語がオリンピックの公式言語となった理由は？3回通して対面参加いただいた方には記念品を差し上げます♡

14:30～15:30

講師 ダヴィッド・モネステス 九州日仏学館講師

料金 ①クラブ・フランス会員、一般 ¥1,000

3月2日(土) 100年前のパリオリンピック

前回のパリ大会が開催されたのは1924年でした。当時の町の様子と現在の比較、また参加国や種目など、この100年で変わった点に着目します。

6月15日(土) どのように組織される!?

2024年に戻り今大会にフォーカス。開催都市がどのように選定され、どうしてパリが選ばれたのか？ 競技の場所やインフラはどうなっている？

7月20日(土) スポーツ万歳!

締めくくりは今大会で特に期待される見どころを紹介。最も注目すべきアスリート、新しい規定、人気選手などもチェックしておきましょう。

予定は変更となる場合もあります。最新情報はQRコードからお確かめください。

