アンスティチュ・フランセ東京
フランス語講座・文化プログラム
INSTITUT FRANÇAIS DU JAPON-TOKYO

フランス政府公式機関
夏
2022年

PROGRAMME ÉTÉ 2022

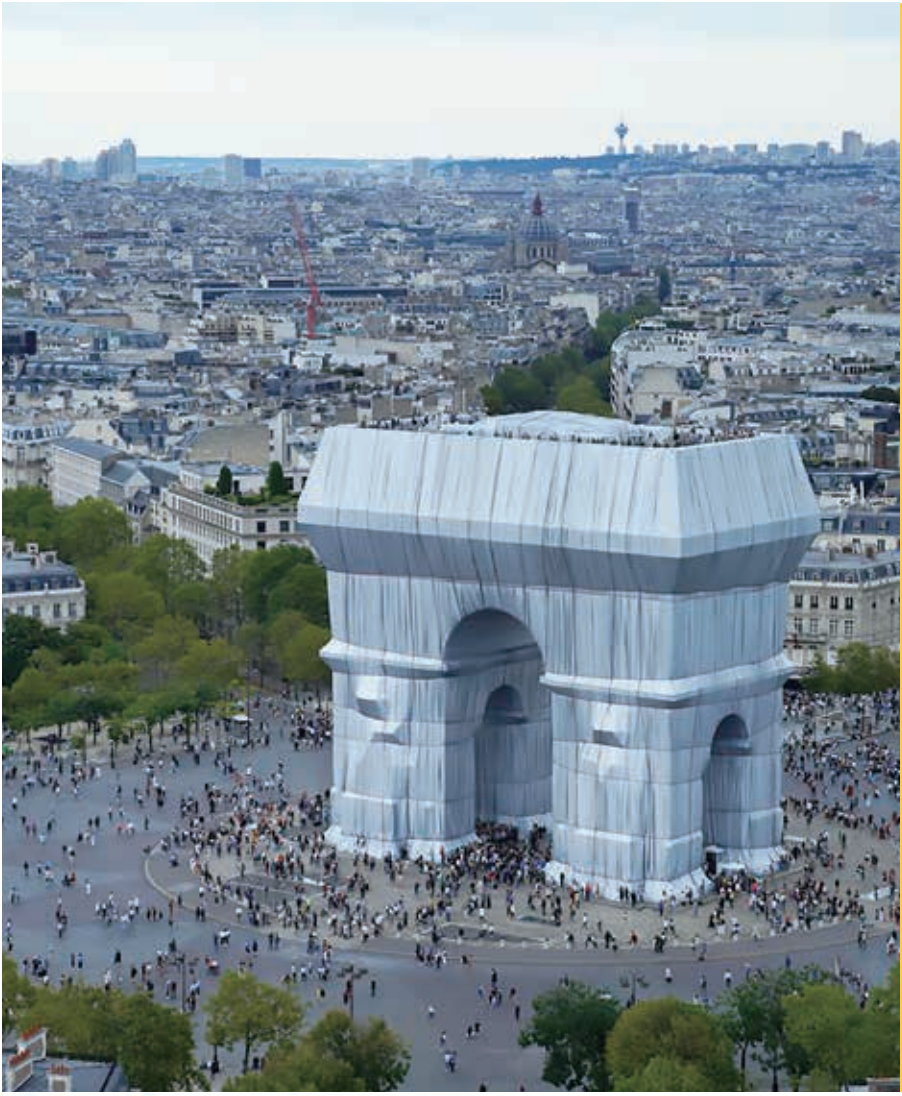

21_21 DESIGN SIGHT企画展「クリストとジャンヌ=クロード "包まれた凱旋門"」
Christo and Jeanne-Claude "L'Arc de Triomphe, Wrapped, Paris, 1961–2021"
Photo: Wolfgang Volz © 2021 Christo and Jeanne-Claude Foundation

AMBASSADE DE FRANCE AU JAPON
Liberté
Égalité
Fraternité

INSTITUT FRANÇAIS

vivre les cultures

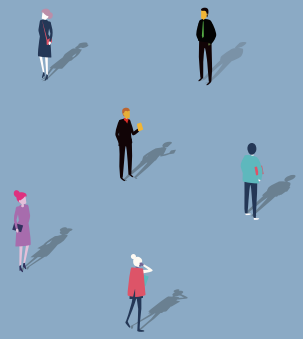

Mesures de sécurité

感染症対策の詳細は、
こちらをご覧ください。

感 染 症 対 策

入館の際は検温をお願いいたします。37.5℃以上の発熱が確認された場合は、入館をお断りしております。

ご来館の際は必ずマスクの着用をお願いいたします。

対人間隔を１m 確保する。

水と石鹸によるこまめな手洗い。手指消毒用アルコール液を各所に設置しております。

除菌シートを設置しておりますのでご利用ください。

共用スペースの定期的な換気。

- 体調がすぐれない場合は、ご来館をお控えください。
- 教科書、ノート、筆記用具については、ご自宅からご持参ください。また、授業後、ご自身が使用された机と椅子の清掃について、ご協力をお願いいたします。

皆様のご理解、ご協力をお願いいたします。

洋書専門店
Books Kinokuniya Tokyo

新宿タカシマヤ 南館６階

フランス語書籍は文学・絵本から哲学・歴史、BD や雑誌まで常時4500 点 5500 冊を超える品揃え。

仏検・DELF/DALF・TEF・TCF の問題集・参考書や Hachette・didier・CLE のフランス語テキストも常備！

地下鉄・副都心線
新宿三丁目駅
E8 出口より徒歩３分

営業時間：11:00 - 19:00　TEL. 03-5361-3316

〒151-0051　東京都渋谷区千駄ヶ谷 5-24-2　タカシマヤ タイムズスクエア 南館６階

BOOKS Kinokuniya

2022年 夏学期

2022年 7月4日(月)～9月30日(金)

8月8日(月)～8月26日(金)は、特例を除き、授業はありません。
7月18日(月・祝)、9月19日(月・祝)、9月23日(金・祝)は授業を行います。
休講の場合は、学期終了後1週間以内に補講を行うことがあります。

登録受付期間

VIP先行受付　6月10日(金)
有効期限内のポイントを4ポイント使用で先行登録可能です。
ご登録は受付窓口のみ。

一般受付　6月11日(土)～

学期開始後も、空席のあるクラスにはご登録いただけますが、受講料の割引はございません。未出席分は、振替制度をご利用いただけます。
授業開始後、申し込み人数が少ないクラスは中止される場合がありますので、お早めにご登録下さい。

年会費（4学期間有効、更新制）

一般	**¥8,000**
25歳以下の方	**無料(要証明書提示)**

会員証は受付にて直接お渡しします。

会員特典 LES ADHÉRENTS

- ポイントの付与
- 授業振替制度のご利用
- 当館受講生はDELF・DALF、TCFの受験料が1,000円割引
- メディアテークでの貸出サービス
- デジタル図書館(Culturethèque)のご利用 NOUVEAU
- Books Kinokuniya Tokyo洋書専門店の店頭にてご購入の当館使用教科書を含む洋書一般（フランス語書籍の他、英語書籍も対象）が、10%割引。ただし、和書、ウェブストアでの購入は対象外。（有効期限内のアンスティチュ・フランセ東京の会員証のみ有効。要会員証提示。対象店は、Books Kinokuniya Tokyoの 店頭のみ。）

ポイントサービス CARTE DE FIDÉLITÉ

通学講座にご登録いただくと講座の時限数に応じてポイント(10時限の授業につき1ポイント)を差し上げます。

★ 4ポイント使用で一般登録日の前日から先行登録可能。*
★ 5ポイント使用で2つ目のクラスが20%引き。**
★ 10ポイント使用で2つ目のクラスが50%引き。**

2つ目のクラスの割引サービスは、1つ目の受講料を超えないクラス(同額可)が対象です。
その他、詳細はサイト「フランス語講座」→「受講までの流れ」の「ポイントサービス」の項目をお読みください。

* ポイントを使用しての先行登録は受付窓口のみ。
** お申込み専用サイトでは、ポイントを使用しての授業割引はご利用いただけません。ポイントを使用して登録ご希望の場合は受付窓口にて手続きをお願いいたします。

聴講 ESSAI

授業開始第一週目は聴講システムがあります。
ご登録の前に、お一人につき2クラスまで無料で聴講が可能です。

授業振替制度 RATTRAPAGE

授業欠席の場合、第2週目から振替制度をご利用いただけます。

ご利用期間： 学期開始第2週目～当該学期10週目まで(手続きは学期開始第1週目～)

ご予約方法： 振替希望日の2日前までに、受付窓口またはお電話 (03-5206-2500)、あるいはメール(tokyo@institutfrancais.jp)でお申込みください。お申込み時に、ご希望の振替クラス(満席のクラスは除く)と日にち、併せて、ご登録クラス名と欠席日もお知らせください。

受講に関する規定・規則は、下記のサイトにてご確認ください。

https://www.institutfrancais.jp/tokyo/conditions-generales-de-vente/

便利にお申込み！オンラインブティック

Inscription en ligne

アンスティチュ・フランセの通学・オンラインでご自宅から簡単にお申込みいただけ、講座の検索もスムーズに行えます。ご希望の講座が見つかったら、そのままお申込み！残席数も確認できます。パソコン、タブレット、スマートフォンからもラクラクご利用いただけます！

www.institutfrancais.jp/boutique/

プライベートレッスン Cours à la carte

年会費不要
Pas d'adhésion

あなたのご希望やペースにあわせて学べる、アンスティチュ・フランセ東京のプライベートレッスン。

会話のトレーニングや試験準備、強化したいポイントの学習など、目的にあわせて内容をカスタマイズできるプライベートレッスン。教師とマンツーマンで、集中して効果的に学習できます。アウトプットの機会を増やすことでコミュニケーション能力も向上し、疑問点をじっくり解決する機会にもなります。自分のペースと目的にあわせて、レッスンをデザインしましょう！

受講手続の流れ

■アンスティチュ・フランセ東京でのレッスン（通学）

❶ 受付窓口またはサイト上で日程表をご確認ください。

❷ 下記のいずれかの方法で受講料のお支払いをお願いいたします。

- ■アンスティチュ・フランセ東京受付窓口
  お申込み用紙に必要事項をご記入いただきお手続きください。
  【ご注意】受付執務時間はパンフレット裏表紙裏をご覧ください。
  （各曜日、終了時刻の30分前までにお越しください。）
- ■オンラインブティック www.institutfrancais.jp/boutique/
  オンラインブティックでお支払い終了後、お申込み用紙に必要事項をご記入いただき tokyo@institutfrancais.jp にメールで送信してください。
  【お申込みの締め切り】日曜・月曜・祝日を除いたレッスンご希望日の２営業日前まで

❸ レッスン日時にお越しになり、受講してください。

1回のレッスン時間	50分
1回分の受講料	6,900円
10回分一括購入の受講料	58,000円
２名での1回分の受講料	8,100円（お一人様4,050円）
２名で10回分一括購入の受講料	75,000円（お一人様37,500円）
一括購入の有効期間	購入日から1年間

※ レッスン日時の変更は、アンスティチュ・フランセ東京 受付窓口またはお電話にて、日曜・月曜・祝日を除いたレッスン希望日の24時間前まで可能です。それ以降は変更不可、受講料は返金されませんのでご注意ください。

お問い合わせ：03-5206-2500

■オンラインレッスン（スカイプまたはZoom）

❶ 以下のいずれかの方法で受講料をお支払いください。

- ■オンラインブティック www.institutfrancais.jp/boutique/
- ■アンスティチュ・フランセ東京受付窓口
  【ご注意】受付執務時間はパンフレット裏表紙裏をご覧ください。
  （各曜日、終了時刻の30分前までにお越しください。）
- ■現金書留

❷ 受講料のお支払い確認後、メールで予約専用サイトへのログイン情報をお送りします。

❸ 専用サイトにログインし、日程表を確認の上、レッスン日時の48時間前までに予約してください。お電話（03-5206-2860）でも承ります。

❹ スカイプまたはZoomにてレッスンを受講してください。

※ レッスン日時のキャンセルは、専用サイトまたはお電話（日曜・祝日・月曜を除く営業時間内）にて、レッスン日時の24時間前まで可能です。それ以降は変更不可、受講料は返金されません。

お問い合わせ：03-5206-2860（火～土：9h30～18h00）
mail : tsushin@institutfrancais.jp

レッスン時間と回数	料金
25分 x 1レッスン	3,500円
25分 x 2レッスン または 50分 x 1レッスン	6,900円
25分x10レッスン または 50分 x 5レッスン	29,500円
25分x20レッスン または 50分x10レッスン	58,000円
25分x50レッスン または 50分x25レッスン	139,500円
有効期限：購入日から1年間	

アンスティチュ　プライベートレッスン

Zoom情報、授業の資料の確認 学習用プラットフォームご利用方法

Zoomでの授業にご参加いただくためのミーティングURLやミーティングID、ミーティング用パスワード、また、授業で使用の資料は、この学習用プラットフォームでご覧いただけます。

1 ログイン方法

①と②にともに同じメールアドレスとパスワードでお入りいただけます。

① オンラインブティックから学習用プラットフォームにアクセスする

アンスティチュ・フランセ東京のオンラインブティック（https://tokyo.extranet-aec.com）を開き、アカウントにログイン後、ページ上部の「マイアカウント」をクリック。「お申込み講座」に表示される「学習用プラットフォーム」をクリックするとログインされた状態でアクセスできます。

お申込みにオンラインブティックをご利用になられていない方も、ご登録いただいた講座情報は、オンラインブティックでご覧いただけます。はじめてのご利用の際は、パスワードの設定をお願いいたします。

②学習用プラットフォームに直接アクセスする

学習用プラットフォーム（https://moodle.institutfrancais.jp）を開き、画面右上に表示される、「ログイン」をクリックしてください。画面が変わったら、オンラインブティックでご利用いただいているメールアドレスとパスワードを入力してログインしてください。

2 マイコースに表示されるコースをクリックすると、授業の資料などをダウンロードできるページが表示されます。オンライン授業あるいはハイブリッド授業のクラスの場合は、Zoom情報も表示されます。

詳細は、当館サイトをご参照ください。

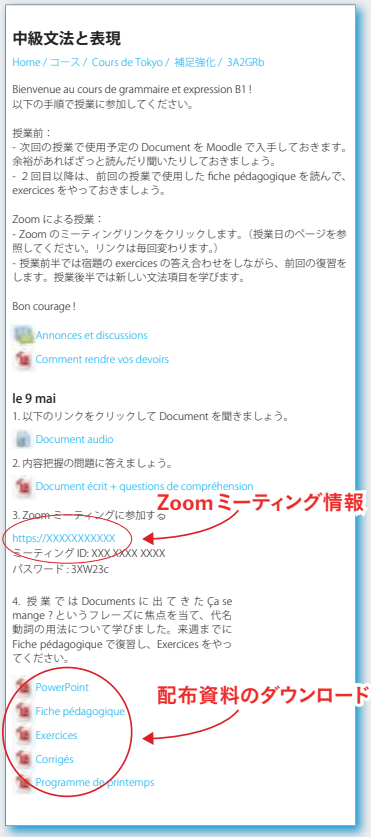

中級文法と表現

Home / コース / Cours de Tokyo / 補足強化 / 3A2GRb

Bienvenue au cours de grammaire et expression B1 !
以下の手順で授業に参加してください。

授業前：
- 次回の授業で使用予定の Document を Moodle で入手しておきます。余裕があればざっと読んだり聞いたりしておきましょう。
- 2 回目以降は、前回の授業で使用した fiche pédagogique を読んで、exercices をやっておきましょう。

Zoom による授業：
- Zoom のミーティングリンクをクリックします。（授業日のページを参照してください。リンクは毎回変わります。）
- 授業前半では宿題の exercices の答え合わせをしながら、前回の復習をします。授業後半では新しい文法項目を学びます。

Bon courage !

Annonces et discussions
Comment rendre vos devoirs

le 9 mai
1. 以下のリンクをクリックして Document を聞きましょう。
Document audio
2. 内容把握の問題に答えましょう。
Document écrit + questions de compréhension
3. Zoom ミーティングに参加する
https://XXXXXXXXXXXX
ミーティング ID: XXX XXXX XXXX
パスワード : 3XW23c
4. 授業では Documents に出てきた Ça se mange ? というフレーズに焦点を当て、代名動詞の用法について学びました。来週までに Fiche pédagogique で復習し、Exercices をやってください。
PowerPoint
Fiche pédagogique
Exercices
Corrigés
Programme de printemps

Zoomミーティング情報

配布資料のダウンロード

学習用プラットフォーム画面見本

上記は、画面見本です。コースによって、内容やメッセージが変わります。

ご利用期限：次学期開始の前日までご利用可能です。次の学期開始後はアクセスできなくなりますので、必要な資料はお早めに保存くださいますようお願いいたします。

特別講座•短期研修　Stages et cours spéciaux

（1時限＝50分）

「特別講座・短期研修」ページに記載の講座は、年会費不要 Pas d'adhésion です。
聴講システムはございません。

A1 超入門　一般対象特別短期集中講座　Stage intensif

1学期分を5日間で学習するチャンス！フランス語が全く初めての方を対象とした短期集中講座。この講座の最大の特長は、2名の講師が授業を担当し、5日間でレベルアップが図れるよう集中的に学べること。フランスの雰囲気を身近に感じながら、短い期間を最大限利用してフランス語を自分のものにしましょう！

使用教科書：新版*Interactions 1*（アンテラクション1）

期間：10月3日(月)～10月7日(金)　締切：9月29日(木)

♥	1N0ST	一般対象特別短期集中講座	0-6	10:00-13:00, 14:00-17:00	30時限	￥52,500

♥ 印のクラスはフランス語が初めての方がお入りになれます。

A1 超入門　超入門レベル短期講座 フランス語をはじめよう！ Stage « Découverte » - Initiation au français

フランス語をこれから始める方がスムーズに学習をスタートできるよう、最初のステップとなる知識を学びます。教科書を使用する超入門レベル（A1）の総合フランス語講座受講前のプレ講座としても最適です。あいさつや自己紹介をはじめとしたシンプルな文章での口頭でのコミュニケーションを中心に、発音の基礎、初歩フランス語の文法的な構造についても学習します。

期間：9月4日(日)、9月11日(日)、9月18日(日)、9月25日(日)　全4回　締切：9月1日(木)

♥	1N0DE	フランス語をはじめよう！	Mme MANNECHET	13:30-16:00	10時限	￥19,500

♥ 印のクラスはフランス語が初めての方がお入りになれます。

A1 超入門　旅行会話1日講座 フランス・エクスプレス　France Express

フランス語に初めて触れる方を対象とした6時間で学ぶフランス語旅行会話講座です。旅行先で少しだけでもフランス語を使えると旅の印象が大きく変わります！あいさつやフランス語の初歩知識を学習、そしてメニューを読んだり、パン屋での買い物やカフェでの注文など旅行中に必ずあるシチュエーションでの会話練習を行います。フランス語の基礎知識だけでなく、フランスの習慣やエチケットについても学べます。

期間：9月18日(日)　締切：9月11日(日)

♥	0N0FE	フランス・エクスプレス	M. PASCAL	10:00-13:00, 14:00-17:00	6時限	￥12,000

♥ 印のクラスはフランス語が初めての方がお入りになれます。

A1 超入門　A2 初級　B1 中級　次のレベルへステップアップ 復習1日講座　Cours de révision

この講座は、A1、A2、B1レベルを終了した方、または学習中の方を対象にした復習講座です。実践的なシチュエーションの中で、対象レベルで必要とされる文法力やボキャブラリーを復習します。口頭、筆記ともにいろいろな角度で練習することで、理解が不足しているポイントを補足、強化することができます。

A1レベル：10月4日(火)　締切：9月30日(金)
描写：家族、友達、人物について話す、人について描写する、洋服を選ぶ・買う

A2レベル：10月5日(水)　締切：9月30日(金)
関心事やアクティビティについて話す、自身の経験を話す、思い出を語る

B1レベル：10月6日(木)　締切：9月30日(金)
消費財の描写と比較、消費生活の変化や日本とフランスの購買の変化について話す

6月期 は、A1レベルは、6月28日(火)、A2レベルは、6月29日(水)、B1レベルは、6月30日(木)に行います。

1R0ST	A1 レベル 復習 1 日講座	10:30-12:30, 14:00-16:00	4時限	￥8,000
2R0ST	A2 レベル 復習 1 日講座	10:30-12:30, 14:00-16:00	4時限	￥8,000
3R0ST	B1 レベル 復習 1 日講座	10:30-12:30, 14:00-16:00	4時限	￥8,000

A2 初級

苦手を克服 初級文法 項目別1日講座 Grammaire A2

A2 レベルで学習する文法事項をピックアップし、復習しながら、使い方について訓練します。各学期、取り上げる文法事項が変わりますので、強化したい文法事項を選んで受講いただけます。
テーマ：動詞と前置詞

実施日：10月5日(水)　締切：9月30日(金)

6月期 は、6月29日(水)に行います。

2R0QR	初級文法 項目別 1 日講座	Mme TAKASE	14:30-16:30	2時限	￥4,000

A2+ 初級

聞き取り力アップ やさしいルポルタージュ 初級後半1日講座 Vu à la télé ! Reportages faciles

フランス文化や生活に密着したテーマのルポルタージュを取り上げ、ビデオを見ながら聞き取り力アップを目指す講座です。フランスに関する知識も深められます。
テーマ：le château de Versailles

実施日：10月6日(木)　締切：9月30日(金)

6月期 は、6月30日(木)に行います。

2R0CO	やさしいルポルタージュ 初級後半 1 日講座	Mme BERDER-TOMOTSUGU	14:00-16:00	2時限	￥4,000

A2 初級 / B1 中級

ディクテA2 ～ B1レベル　Cours de dictée

ディクテは、聞き取り、綴り、筆記表現、音の識別（発音）の能力を上達させるだけでなく、記憶を高める理想的な訓練方法で、フランス語上達には欠かせないトレーニングです。授業は、1)文法の説明 2)クラスでのディクテ 3)添削と確認 4)復習用ディクテの順で進めていきます。

実施日：10月6日(木)　締切：9月30日(金)

6月期 は、6月30日(木)に行います。

2R0DC	ディクテ A2 ～ B1 レベル	Mme COLLIN	11:00-13:00	2時限	￥4,000

大学生対象 フランス語インテンシブプログラム 習得したフランス語を「使えるフランス語」に！ Programme intensif de français pour les étudiants

大学生を対象とした短期特別講座です。対象レベルは、入門(A1)、初級(A2)、中級(B1)の３レベル。口頭でのコミュニケーショントレーニングに重点を置き、授業を進めます。学習目的を設定し、テーマごとの実践的な学習とトレーニングで、「使えるフランス語」を身につけます。第1期と第2期を通して、またどちらかを選んで受講いただけます。なお、第1期、第2期両方ご登録される方は、第2期目の受講料が10％引きになります。聴講システムはございません。

第１期 / フランス語インテンシブプログラム１：８月15日(月)～８月 19日(金)
第２期 / フランス語インテンシブプログラム２：８月22日(月)～８月 26日(金)
第1期＋第2期 / フランス語インテンシブプログラム1+2：８月15日(月)～８月 19日(金)、８月 22日(月)～８月 26日(金)

お申込み期限：８月６日(土)締切厳守。お申込みは、オンラインブティックのみとなります。

1U0STa	学生対象 フランス語インテンシブプログラム１	10:30-13:00, 14:00-16:30	25時限	￥43,750
1U0STb	学生対象 フランス語インテンシブプログラム２	10:30-13:00, 14:00-16:30	25時限	￥43,750
1U0STc	学生対象 フランス語インテンシブプログラム１＋２	10:30-13:00, 14:00-16:30	50時限	￥83,125

（1 時限＝ 50 分）

A1 超入門・入門

- *Interactions 1*（超入門）：自己紹介、好み、生活環境、アクティビティ（レジャー、観光）、習慣、外出など
- *Interactions 2*（入門）：家族、日常生活のリズム、買い物（衣料、食べ物）、健康、観光とヴァカンス（道順、観光情報、アクティビティ）など

A1 超入門
A1+ 入門

超入門・入門 30

新版 *Interactions 1*（アンテラクション1）												新版 *Interactions 2*（アンテラクション2）											
超入門30-1						超入門30-2						入門30-3						入門30-4					
0-1	2	3	4	5	6	7	8	9	10	11	12	1	2	3	4	5	6	7	8	9	10	11	12

♥	01-6S3Lp	超入門30-1	0-6	M. LEYMARIE	土	16:30-19:30	30時限	￥50,900
♥	01-7M3Pc1			M. PLAIN	日	10:00-13:00	30時限	￥50,900

注意：01-7A3Ca（Mme COLLIN）クラスは、8月28日（日）は休講、10月2日（日）に補講を行います。

	01-6M3Nh	超入門30-2	7-12	Mme NAKAMURA	土	10:00-13:00	30時限	￥50,900
	01-6S3Vla			Mme VUILLAUME	土	16:30-19:30	30時限	￥50,900
	01-7A3Ca			Mme COLLIN	日	13:30-16:30	30時限	￥50,900

注意：01-6A3Ca（Mme COLLIN）クラスは、8月27日（土）は休講、10月1日（土）に補講を行います。
01-7M3Lp（M. LEYMARIE）クラスは、8月28日（日）は休講、10月2日（日）に補講を行います。

Hybride	01-6A3Ca	入門30-3	1-6	Mme COLLIN	土	13:30-16:30	30時限	￥50,900
	01-7M3Lp			M. LEYMARIE	日	10:00-13:00	30時限	￥50,900

注意：01-6S3Mf（Mme MANNECHET）クラスは、8月27日（土）は休講、10月1日（土）に補講を行います。
01-7M3Ca（Mme COLLIN）クラスは、8月28日（日）は休講、10月2日（日）に補講を行います。

	01-6S3Mf	入門30-4	7-12	Mme MANNECHET	土	16:30-19:30	30時限	￥50,900
Hybride	01-7M3Ca			Mme COLLIN	日	10:00-13:00	30時限	￥50,900

♥ ハート印のクラスはフランス語が初めての方がお入りになれます。

超入門・入門 20

新版 *Interactions 1*（アンテラクション1）												新版 *Interactions 2*（アンテラクション2）											
超入門20-1				超入門20-2				超入門20-3				入門20-4				入門20-5				入門20-6			
0-1	2	3	4	5	6	7	8	9	10	11	12	1	2	3	4	5	6	7	8	9	10	11	12

♥ Hybride	01-3S2Pc	超入門20-1	0-4	M. PLAIN	水	19:00-21:00	20時限	￥35,000
Hybride	01-4S2Dg	超入門20-2	5-8	M. DELMAIRE	木	19:00-21:00	20時限	￥35,000
	01-2S2Lp	入門20-5	5-8	M. LEYMARIE	火	19:30-21:30	20時限	￥35,000
	01-4S2Cv	入門20-6	9-12	M.CUILLOU	木	19:30-21:30	20時限	￥35,000

♥ ハート印のクラスはフランス語が初めての方がお入りになれます。

A1 超入門

ゆっくり、じっくり学ぶフランス語 超入門
Le français, doucement – initiation avec le manuel *Interactions 1*

ゆっくりなペースでじっくり入門レベルのフランス語の基礎を身につけたい方向けの講座です。受講生の習得状況にあわせて学習ペースを調整しながら進めます。教科書「アンテラクション1」を使用し、初歩の段階からフランス語の口頭でのコミュニケーションスキルを身につけます。
使用教科書：新版*Interactions 1*（アンテラクション1）

01-3M2Rb	ゆっくり、じっくり学ぶフランス語 超入門	4-6	M. ROCHET	水	10:00-12:00	20時限	￥35,000
01-4M2Pch		7-9	M. PELISSERO	木	10:00-12:00	20時限	￥35,000

A1+ 入門

ゆっくり、じっくり学ぶフランス語 入門

Le français, doucement – débutant avec le manuel *Interactions 2*

ゆっくりなペースでじっくり入門レベルのフランス語の基礎を身につけたい方向けの講座です。受講生の習得状況にあわせて学習ペースを調整しながら進めます。授業はフランス語で行いますが、必要に応じて日本語での説明を加えます。教科書「アンテラクション2」を使用し、初歩の段階からフランス語の口頭でのコミュニケーションスキルを身につけます。

使用教科書：新版 *Interactions 2*（アンテラクション2）

	01-3A2Fg	ゆっくり、じっくり学ぶ フランス語 入門	4-6	Mme FRENEHARD	水	14:00-16:00	20時限	¥35,000

A2 初級

● *Interactions 3*（初級）：経歴、目標、思い出、メディア、仕事、フランス語圏の人々とのコミュニケーション（印象、疑問や確信、意図を伝える）など

A2 初級

初級 30

Interactions 3（アンテラクション3）																							
初級30-1						初級30-2						初級30-3						初級30-4					
1	2	3	4	5	6	7	8	9	10	11	12	13	14	15	16	17	18	19	20	21	22	23	24

注意：01-6S3Ca（Mme COLLIN）クラスは、8月27日（土）は休講、10月1日（土）に補講を行います。

Hybride	01-6S3Ca	初級30-1	1-6	Mme COLLIN	土	16:30-19:30	30時限	¥50,900
Hybride	01-7M3Lc			M. LAVIGNASSE	日	10:00-13:00	30時限	¥50,900
	01-6A3Pd	初級30-2	7-12	M. PASCAL	土	13:30-16:30	30時限	¥50,900

注意：01-6S3Lm（M. LEMAHIEU）クラスは、8月6日（土）は休講、10月1日（土）に補講を行います。

	01-6S3Lm	初級30-3	13-18	M. LEMAHIEU	土	16:30-19:30	30時限	¥50,900
	01-6S3Lf	初級30-4	19-24	M. LEMOINE	土	16:30-19:30	30時限	¥50,900

初級 20

Interactions 3（アンテラクション3）																							
初級20-1				初級20-2				初級20-3				初級20-4				初級20-5				初級20-6			
1	2	3	4	5	6	7	8	9	10	11	12	13	14	15	16	17	18	19	20	21	22	23	24

Hybride	01-4S2Rc	初級20-2	5-8	M. RIVEAU	木	19:00-21:00	20時限	¥35,000

A2 初級

ゆっくり、じっくり学ぶフランス語 初級

Le français, doucement – élémentaire avec le manuel *Interactions 3*

ゆっくりなペースでじっくり初級レベル（A2）のフランス語を身につけたい方向けの講座です。受講生の習得状況にあわせて学習ペースを調整しながら進めます。授業はフランス語で行いますが、必要に応じて日本語での説明を加えます。教科書「アンテラクション3」を使用し、初歩の段階からフランス語の口頭でのコミュニケーションスキルを身につけます。

使用教科書：*Interactions 3*（アンテラクション3）

Hybride	01-5M2TL	ゆっくり、じっくり学ぶ フランス語 初級	22-24	Mme TOKIWA, M. LEYMARIE	金	10:00-12:00	20時限	¥35,000

2022年
秋学期より、
最新版 *Edito A2*
を導入！

B1 中級

エディトA2 *Edito A2*

テキスト・音声・ビデオによってフランスやフランス語圏を知ることができる最新教材。さまざまなテーマについて理解し、表現できるようになることを目指します。1-4課では、初級レベルの内容を復習しつつ、より高度なスキルの習得を目指します。5課以降は徐々に中級へとレベルアップしていきます。　教科書に付属のDVDがついています。

A2.2 初級

B1準備

	01-1S2Cv	*Edito A2*	1-2	M. GUILLOU	月	19:30-21:30	20時限	¥35,000
	01-6M3Lfx			M. LETT	土	10:00-13:00	30時限	¥50,900

注意：01-6M3Lp (M. LEYMARIE) クラスは、8月27日(土)は休講、10月1日(土)に補講を行います。

Hybride	01-1S2Pc	*Edito A2*	3-4	M. PLAIN	月	19:30-21:30	20時限	¥35,000
	01-6M3Lp			M. LEYMARIE	土	10:00-13:00	30時限	¥50,900

B1.1 中級

B1基礎

	01-6M3Lf	*Edito A2*	5-6	M. LEMOINE	土	10:00-13:00	30時限	¥50,900
Zoom	01-7M3Cm	*Edito A2*	7-8	Mme CAILLAUD	日	10:00-13:00	30時限	¥50,900
	01-5M3Nh	*Edito A2*	9-10	Mme NAKAMURA	金	10:00-13:00	30時限	¥50,900
	01-6A3Cm			Mme CAILLAUD	土	13:30-16:30	30時限	¥50,900

注意：01-6A3Mf (Mme MANNECHET) クラスは、8月27日(土)は休講、10月1日(土)に補講を行います。

Zoom	01-2A3Ck	*Edito A2*	11-12	M. CAJOT	火	13:30-16:30	30時限	¥50,900
	01-6A3Mf			Mme MANNECHET	土	13:30-16:30	30時限	¥50,900

A2 初級

ゆっくり、じっくり学ぶフランス語 *Edito A2*
Le français, doucement avec le manuel *Edito A2*

ゆっくりなペースでじっくり学ぶ中級レベル講座です。一般クラスと同じように1学期に2課ずつ進めますが、教科書からテキストや練習問題を選択、アレンジして、ポイントを絞り、受講生の習得状況やニーズに合わせた選りすぐられた資料と受講生のニーズに合わせたアクティビティで授業を進めることにより、日常生活に必要なフランス語の習得や、ニュースや様々な社会的なテーマについて話せるようになるための新しい構文や語彙を学ぶことができます。
使用教科書：*Edito A2*

Hybride	01-5M2LT	ゆっくり、じっくり学ぶ フランス語 *Edito A2*	3-4	M. LEYMARIE, Mme TOKIWA	金	10:00-12:00	20時限	¥35,000

B1 強化

エディトB1 *Edito B1*

バリエーションに富み、最新のテーマと内容で構成された改訂版 *Edito B1* は、B1レベルに必要な口頭・筆記表現の強化を目指すための教科書です。B1レベルの内容を一通り学習した方で口頭・筆記表現の更なるレベルアップを目指したい方にお勧めします。教科書に付属のDVDがついています。

B1.2 中級 B1強化

	01-7M3Ra	*Edito B1*	1-2	M. RAMON	日	10:00-13:00	30時限	¥50,900
Hybride	01-6M3Ra	*Edito B1*	2-3	M. RAMON	土	10:00-13:00	30時限	¥50,900
	01-7M3Ik	*Edito B1*	3	M. IGARASHI	日	10:00-13:00	30時限	¥50,900

注意：01-6M3Vla (Mme VUILLAUME)クラスは、9月3日(土)、9月10日(土)、9月17日(土)、9月24日(土)は、Mme LE CALVÉ が担当します。

	01-3A3Rc	*Edito B1*	4	M. RIVEAU	水	13:30-16:30	30時限	¥50,900
	01-6M3Vla			Mme VUILLAUME, Mme LE CALVÉ	土	10:00-13:00	30時限	¥50,900
	01-3S2Lf	*Edito B1*	6	M. LEMOINE	水	19:00-21:00	20時限	¥35,000

B2.1 中級 B2準備

Zoom	01-4A3Rc	*Edito B1*	7	M. RIVEAU	木	13:30-16:30	30時限	¥50,900
	01-7A3Ra			M. RAMON	日	13:30-16:30	30時限	¥50,900

注意：01-6A3Lc (Mme LEMAITRE)クラスは、6名以上で開講。今学期は、8課終盤から9課を扱います。

Hybride	01-6A3Lc	*Edito B1*	8	Mme LEMAITRE	土	13:30-16:30	30時限	¥50,900
	01-6S3Ra	*Edito B1*	9	M. RAMON	土	16:30-19:30	30時限	¥50,900
	01-4A3BTa	*Edito B1*	10	Mme BERDER-TOMOTSUGU	木	13:30-16:30	30時限	¥50,900
Hybride	01-6M3Tr			Mme TOKIWA	土	10:00-13:00	30時限	¥50,900
	01-2S3Cm	*Edito B1*	11	Mme CAILLAUD	火	18:30-21:30	30時限	¥50,900

B2.1 中級 ゆっくり、じっくり学ぶフランス語 *Edito B1*
Le français, doucement avec le manuel *Edito B1*

ゆっくりなペースでじっくり学ぶ中級レベル講座です。一般クラスと同じように1学期に1課ずつ進めますが、受講生の習得状況に合わせて効率良く学習できるよう、教科書からテキストや練習問題を選択、アレンジして、ポイントを絞って授業を進めます。

Hybride	01-2M3Tr	ゆっくり、じっくり学ぶフランス語 *Edito B1*	12	Mme TOKIWA	火	10:00-13:00	30時限	¥50,900

B1 中級 B1レベル強化（B2レベル準備）クラス
Renforcement B1 (Objectif B2)

NOUVEAU
夏学期のみの特別講座。
この学期に限り、年会費不要 Pas d'adhésion です。
秋学期からは10週間のコースになります。

この講座では、B1レベルをマスターするために不可欠な要素を見直しながら、社会的な話題や最新ニュースから様々なテーマを取り上げ学びます。これまでに習得してきた知識を強化し、表現力を高めるために、語彙や文法に意識を向けながら会話力と筆記力の実践を図ります。授業では、これらの目的を実現できるよう、筆記と口頭用の資料を選び、使用します。
注意：9月1日（木）、9月8日（木）、9月15日（木）、9月22日（木）、9月29日（木）の全5回。

N Zoom	01-4A3LCc	B1 レベル強化（B2 レベル準備）クラス	Mme LE CALVÉ	木	13:00-16:00	15時限	¥27,000

B2.2 上級 エディトB2 *Edito B2*

バリエーションに富み、最新のテーマと内容で構成された*Edito B2*は、B2レベルに必要な口頭・筆記表現の強化を目指すための教科書です。B2レベルの内容を一通り学習した方で口頭・筆記表現の更なるレベルアップを目指したい方にもお勧めします。C1レベルに入る前の準備段階としても最適です。教科書に付属のDVDがついています。
注意：01-3S2Cc（M. LETT）クラスと01-7A3Lc（M. LAVIGNASSE）クラスは、新版*Edito B2*（4e édition / ISBN：9782278104307）を使用します。
その他のクラスは、*Edito B2*（3e édition）を使用します。

Hybride	01-3S2Cc	新版*Edito B2*	1	M. LETT	水	19:15-21:15	20時限	¥35,000
Hybride	01-7A3Lc			M. LAVIGNASSE	日	13:30-16:30	30時限	¥50,900
Hybride	01-6A3Rc	*Edito B2*	2	M. RIVEAU	土	13:30-16:30	30時限	¥50,900
Hybride	01-7A3Pv			M. PIRIOU	日	13:30-16:30	30時限	¥50,900
Hybride	01-7M3Pv	*Edito B2*	10	M. PIRIOU	日	10:00-13:00	30時限	¥50,900

C1 準マスター

C1 準マスター エディトC1 *Edito C1*

フランス語力の完成度を高めることを目指したこの教材は、多岐に渡るテーマと最新の話題を題材に、自分の言葉で自由に表現できる能力を養うことを目指します。C1レベルで必要な文法事項についても、練習問題を通してしっかり学習していきます。授業で使用する新聞記事、音声資料、ビデオなどは、教科書に付属のDVDがついており、様々な練習問題はDALF C1試験の対策にもなります。教科書の他にCahier d'activitésも使用します。

01-6M3Pd	*Edito C1*	3-4	M. PASCAL	土	10:00-13:00	30時限	¥50,900
注意：01-3A3Pv（M. PIRIOU）クラスは、9月7日（水）、9月14日（水）、9月21日（水）、9月28日（水）は、Mme LE CALVÉ が担当します。							
01-3A3Pv	*Edito C1*	7-8	M. PIRIOU, Mme LE CALVÉ	水	13:00-16:00	30時限	¥50,900
注意：01-6M3Rf（M. ROUSSEL）クラスは、8月27日（土）は休講、10月1日（土）に補講を行います。							
Hybride 01-6M3Rf	*Edito C1*	11-12	M. ROUSSEL	土	10:00-13:00	30時限	¥50,900
注意：01-6A3Vc（M. LEMAHIEU）クラスは、9月3日（土）、9月10日（土）、9月17日（土）、9月24日（土）は、Mme LE CALVÉ が担当します。							
01-6A3Vc	*Edito C1*	13-14	M. LEMAHIEU, Mme LE CALVÉ	土	13:30-16:30	30時限	¥50,900

C1 達マスター

タンダンス C1/C2 *Tendances C1/C2*

この授業では、厳選された豊富な資料を通して、上級レベルのフランス語学習の継続を助けます。多彩なアクティビティによって、常に最先端の資料を理解し、要約やサンテーズの形で情報を再構築すること、意味の細かいニュアンスを用い自分の考えを述べるために、ますます正確さを持って自然な形で言語ツールを使いこなせるように導きます。また、教科書に付属のDVDが付いており、様々な練習問題を解くことで、DALF C1、C2レベルへの段階的な準備や試験対策にも役立ちます。このクラスは、教科書の他にCahier d'activitésも使用します。

01-6A3BTa	*Tendances C1/C2*	3-	Mme BERDER-TOMOTSUGU	土	13:30-16:30	30時限	￥50,900

キッズ・ジュニア　Cours pour jeune public

下記の「キッズ・ジュニア」クラスは、年会費不要 Pas d'adhésion です。（1時限＝50分）

全レベル

お話の時間　幼稚園・小学校低学年向け

L'Heure du conte – Éveil linguistique à la langue française pour les 4 - 10 ans

フランス語の童話を聞いて言葉、色、音、イメージ、もので遊びましょう。楽しみながら新しいお友達もできる特別な60分間です。保護者同伴の4歳～10歳児対象。各回定員12名。
実施日：7月8日(金)、7月22日(金)、9月2日(金)、9月9日(金)、9月16日(金)

07-5S1Nh	お話の時間	Mme NAKAMURA	金	16:30-17:30	￥1,000（1回1時間）

A1 入門

「さあ、フランス語の時間だ！」キッズのための放課後クラス　小学生向け

J'ai français ! Classe d'éveil en français pour les élèves du primaire

モンテッソーリ教育法を導入した5歳～10歳のキッズ向けの講座です。フランス語学習をこれから始めるまたはレベルアップを目指すお子様が、フランス語の言語能力、聞く、話す、書く、読むを効率的に身につけられます。ゲームをはじめとした遊びや、歌や音楽、デッサンなどを通して学習します。

07-3S1Pch	キッズのための放課後クラス	M. PELISSERO	水	16:30-18:00	15時限	￥27,000

A1.1 超入門 → A1+ 入門

キッズのためのフランス語 1　小学生向け

Ludo et ses amis - Cours de français pour les élèves du primaire

カリキュラムに沿って、すべての語学スキル、聞く、話す、読む、書くを学習するキッズ向けの講座です。アンスティチュ・フランセ独自の積極的な学習アプローチにより、様々な楽しいアクティビティを通して学ぶことで、口頭、筆記の両面で自然にフランス語が身につきます。
使用教科書：*Ludo et ses amis 1*（didier）：対象年齢は6歳以上～。
Ludo et ses amis 2（didier）：対象年齢は8歳以上～。
Ludo et ses amis 3（didier）＋Cahier d'activité（練習帳）：フランス語A1レベル修了者向けです。

07-6M1Hp10	*Ludo et ses amis 1*	3-4	Mme HEURÉ	土	10:00-11:00	10時限	￥19,500
07-6M1Pch11	*Ludo et ses amis 2*	5-6	M. PELISSERO	土	11:00-12:00	10時限	￥19,500
07-6M1Hp11			Mme HEURÉ	土	11:00-12:00	10時限	￥19,500
07-6M1Pch10	*Ludo et ses amis 3*	1-2	M. PELISSERO	土	10:00-11:00	10時限	￥19,500
07-6A1NC		6	Mme NAKAMURA, Mme HEURÉ	土	15:30-16:30	10時限	￥19,500

A1+ 入門

キッズのためのフランス語 2

小学生向け

Bonne nouvelle ! 2 - Cours de français pour les élèves du primaire

話すスキルを重視ししながら、言語の知識の習得とコミュニケーション能力を身につけ、A2レベルへの橋渡しをするのがこの授業の目的です。A1レベルの口頭の能力を向上し、定着させること、また、読む力と書く力の強化も図ります。
使用教科書：*Bonne nouvelle ! 2* (didier) + Cahier d'exercices（練習帳）も使用します。

07-6A1CN	*BONNE NOUVELLE ! 2*	2	Mme HEURÉ, Mme NAKAMURA	土	15:30-16:30	10時限	¥19,500

B1 中級

ジュニアのためのフランス語

中学生向け

Décibel 4 - Cours de français pour les collégiens

この講座は、欧州共通基準（CECR）がB1レベルとして規定している語学スキルを養うことを目的としたジュニア（11歳以上）向けの講座です。語学の知識はコミュニケーションスキルに大きく関わっています。そのコミュニケーション能力を身につけることを目的として、フランスで日常的に目にする文章を理解すること、また、様々な話題について話す、書くことを学びます。日常的な話題について、フランス語で口頭や筆記で表現ができる中学生を対象とした講座です。
使用教科書：*Décibel 4*（didier）+ Cahier d'activité（練習帳）も使用します。

07-6S1CN	*Décibel 4*	2	Mme HEURÉ, Mme NAKAMURA	土	16:30-17:30	10時限	¥19,500

ビジネスフランス語　Français professionnel

（1時限＝50分）

B1 中級

翻訳入門 Clés pour la traduction et l'interprétation

フランス大使館で20年以上翻訳官および通訳官として仕事をしてきた講師が、仏文和訳と和文仏訳のシステマチックな翻訳メソッドを、時事問題のテキストを用いてわかりやすく解説します。通訳についても心得や注意点、メモの取り方などを簡単に説明します。その他、フランス語についての疑問があれば、可能な限りお答えします！ 授業は日本語で行ないます。
注意：7月6日（水）、7月20日（水）、7月27日（水）、8月3日（水）、8月31日（水）、9月7日（水）、9月14日（水）、9月28日（水）の全8回。

Zoom	3I1TI	翻訳入門	M. KITAKAMI	水	19:30-21:00	12時限	¥23,400

B2 上級

ビジネスフランス語中級〜上級 Français professionnel intermédiaire - avancé

メソッドを使用して習得した総合力に加え将来的にビジネスや業務としてフランス語を使いたいと考えていらっしゃる方にお勧めの講座です。ボキャブラリーと文法力をさらに高めると同時に、聞き取り力も鍛えながら、フランス語を使う環境で仕事をする際に必要な知識を学びます。ビジネスで想定される多くのシチュエーションをカバーできるよう、幅広いテーマで学習を進めます。今学期は、9課のSection Dから10課を扱います。

使用する教科書：*Objectif Express 2*

Zoom	4P2FP	ビジネスフランス語中級〜上級	10	Mme CLOOSE	火	19:00-21:00	20時限	￥35,000

B2 上級 C1 準マスター

読解と和文仏訳 Lecture analytique et thème

B2、C1レベルで必要な「読む」スキルを、ボキャブラリーと文法を確認しながら強化する講座です。授業の前半は読解を中心に必要があれば文法についての解説（時制、法、冠詞、前置詞など）も行います。後半は、こなれたフランス語に訳せるよう、長文（日本の雑誌やインターネットの記事、書籍からの抜粋など）の翻訳を学習します。

4I2CT	読解と和文仏訳 上級	M. KOISHI	土	10:00-12:00	20時限	￥35,000
5I1CT	読解と和文仏訳 準マスター	M. KOISHI	土	12:00-13:30	15時限	￥27,000

C1 準マスター

フランス語通訳ガイド スキルアップ講座 Devenez un guide hors-pair !

通訳案内士として、ボランティアガイドとして、フランス語圏からの旅行客をガイドする際に必要なフランス語をブラッシュアップします。説明や情報に興味を持って聞いてもらえるよう、ガイドのコツや案内の仕方のポイントを学びます。この講座は、「全国通訳案内士試験」の口頭試験準備として、また通訳ガイドについて興味をお持ちの方にもご利用いただける内容です。学期内に具体的な場面で実践する機会を予定しています。
注意：8月27日（土）、9月3日（土）、9月10日（土）、9月17日（土）、9月24日（土）の全5回。

Zoom	5I2CU	フランス語通訳ガイド スキルアップ講座	Mme PICHARD	土	16:30-18:30	10時限	￥19,500

C2 マスター

文芸翻訳 Traduction de textes littéraires

フランス語の小説やエッセイを注意深く読み込んで日本語に翻訳する実践演習を行います。仏文和訳を超え、原文の「意」と「姿」の両方を訳文に写す（移す）のが目標です。今学期も、Annie ERNAUX：*La honte*, Gallimard (coll. Folio), 1999に挑戦します。夏学期は、92ページ以降の翻訳演習を行います。
注意：9月24日（土）を除く全9回。

Hybride	6I2TL	文芸翻訳	M. HORI	土	16:30-18:30	18時限	￥32,400

C2 マスター

同時通訳 Traduction simultanée

様々なエクササイズを通じて、通訳メカニズムを体得するための授業です。多様なテーマの教材を使い、仏日通訳で最も重要なフランス語理解力の強化を特に重視し、正確かつ十分な通訳とは何かを探求します。
注意：7月9日（土）、7月16日（土）、7月23日（土）、7月30日（土）の全4回。

Zoom	6I2TS	同時通訳	Mme FUKUZAKI	土	15:30-17:30	8時限	￥20,400

会 話 Conversation

（1時限＝50分）

A2 初級 / B1 中級

ロールプレイで口頭表現トレーニング　Interculturel - C'est à vous de jouer !

日本とフランス文化の違いを踏まえた上で、日常生活に関わる色々なシチュエーションを設定し、自然にフランス語らしく自信を持って表現できるように口や体を動かしながら様々な表現、感情表現をロールプレイを通して楽しく習得していきます。 最大12名まで。

2A1JR	ロールプレイで口頭表現トレーニング	Mme FIFE, Mme SUBLIME	金	11:00-12:30	15時限	￥27,000

B1 中級

コミュニケーションのキーポイント　Clés pour la communication interculturelle

年会費不要 Pas d'adhésion

フランス人と効果的かつ自信を持ってコミュニケーションを図るには、また、文化コードを理解し使い分けるにはどうしたらいいでしょう？社会･文化的テーマに関連した色々な場面を想定し、ロールプレイを通してコミュニケーション術を磨いていきましょう。全5回12名限定。

実施日：7月10日(日)、7月31日(日)、9月11日(日)、9月18日(日)、9月25日(日)　締切：7月3日(日)

Zoom	7T2IC	コミュニケーションのキーポイント	Mme FIFE	日	10:30-12:30	￥19,500（全5回 計10時間）

A2+ 初級 / B1.1 中級

フランス語で表現してみよう！　Exprimez-vous en français !

思っていることをできるだけ正確に表現し、また会話に積極的に参加できるようフランス語力のレベルアップを目指す講座です。フランス語のコミュニケーションスキルが身につきます。

注意：2A2EV(M. DE SOLA)クラスは、7月5日(火)、7月12日(火)、7月19日(火)、7月26日(火)、8月2日(火)、8月23日(火)、8月30日(火)、9月6日(火)、9月13日(火)の全9回。

Zoom	2A1EV	フランス語で表現してみよう！ 初級	M. CAJOT	月	20:00-21:00	10時限	￥19,500
Zoom	2A1EVb		M. LEMOINE	金	19:30-20:30	10時限	￥19,500
Zoom	2A1EVc		M. CAJOT	火	20:00-21:00	10時限	￥19,500
	2A2EV		M. DE SOLA	火	19:00-21:00	18時限	￥32,400

注意：3A1EVc (Mme LEMAITRE)クラスは、6名以上で開講。
3A2EVc(M. DE SOLA)クラスは、7月9日(土)、7月16日(土)、7月23日(土)、7月30日(土)、8月6日(土)、8月27日(土)、9月3日(土)、9月10日(土)、9月17日(土)の全9回

Zoom 3A1EVa	フランス語で表現してみよう！ 中級	Mme CLOOSE	月	19:30-20:30	10時限	￥19,500
3A1EVb		M. CAJOT	水	19:30-21:00	15時限	￥27,000
3A1EVc		Mme LEMAITRE	土	12:00-13:30	15時限	￥27,000
3A2EVa		M. PIRIOU	水	10:00-12:00	20時限	￥35,000
3A2EVb		M. PIRIOU	金	10:00-12:00	20時限	￥35,000
3A2EVc		M. DE SOLA	土	16:30-18:30	18時限	￥32,400

B1 中級 / B2 上級

時事テーマでディスカッション　Discutons l'actualité !

新聞や雑誌、テレビニュースで取り上げられているフランスまたは日本の時事テーマで、ディスカッションしましょう。口頭での表現力アップを目指します。

注意：3A2CVa(M. DE SOLA)クラスは、7月5日(火)、7月12日(火)、7月19日(火)、7月26日(火)、8月2日(火)、8月23日(火)、8月30日(火)、9月6日(火)、9月13日(火)の全9回。

Zoom 3A1CV	時事テーマでディスカッション 中級	M. LEMOINE	土	13:30-14:30	10時限	￥19,500
3A2CVa		M. DE SOLA	火	13:30-15:30	18時限	￥32,400
Hybride 3A2CVb		Mme HEURÉ	土	13:30-15:30	20時限	￥35,000

注意：4A2CV(M. DE SOLA)クラスは、7月7日(木)、7月14日(木)、7月21日(木)、7月28日(木)、8月4日(木)、8月25日(木)、9月1日(木)、9月8日(木)、9月15日(木)の全9回。

Zoom 4A1CV	時事テーマでディスカッション 上級	Mme BERDER-TOMOTSUGU	月	19:30-20:30	10時限	￥19,500
4A2CV		M. DE SOLA	木	14:00-16:00	18時限	￥32,400

B2 上級

テレビニュースでディスカッション Discutons l'actualité ! Vu à la télé

テレビニュースを使用し、フランスや世界の時事テーマでディスカッションしましょう。口頭での表現力アップを目指します。

4A2CTa	テレビニュースでディスカッション	M. GUILLOU	木	10:00-12:00	20時限	¥35,000

B2 上級 C1 準マスター

現代社会をテーマに討論しよう Grands débats de la société actuelle

最新の新聞や雑誌の記事を取り上げ、情報を理解し、まとめ、そしてそれについて討論します。記事を読むことでフランスや日本、そして世界の変化についての知識や認識も深めます。

4A1DB	現代社会をテーマに討論しよう B2 レベル	Mme BERDER-TOMOTSUGU	土	10:00-11:30	15時限	¥27,000

注意：5A1DB (M. GUILLOU、Mme FRENEHARD) クラスは、7月30日(土)は休講、10月1日(土)に補講を行います。

Hybride 5A1DB	現代社会をテーマに討論しよう C1 レベル	M. GUILLOU、Mme FRENEHARD	土	11:30-13:00	15時限	¥27,000

後半5週間オンライン特別講座

B2 上級

コミュニケーションスキルアップ 最新ニュースでディスカッション Discutons l'actualité ! – Niveau B2

年会費不要 Pas d'adhésion

時事ニュースとフランス語に興味のある方にぴったりの講座です。フランス、日本、そして世界で起きているニュースからテーマを選びディスカッションします。経済、観光、ガストロノミー、政治など違うジャンルからテーマを取り上げますので、いろいろな分野のフランス語に触れながら、ボキャブラリーを鍛え、違った文の構成を学習し、スキルアップを目指します。

実施日：8月30日(火)、9月6日(火)、9月13日(火)、9月20日(火)、9月27日(火)　締切：8月23日(火)

Zoom 5S-4A1CV	最新ニュースでディスカッション B2 レベル	M. RIVEAU	火	19:30-20:30	5時限	¥10,000

夏学期のみの特別講座

NOUVEAU この学期に限り、年会費不要 Pas d'adhésion です。
秋学期からは10週間のコースになります。

A1+ 入門 ～ A2- 初級

フランス語で表現してみよう！ Exprimez-vous en français !

思っていることをできるだけ正確に表現し、また会話に積極的に参加できるようフランス語力のレベルアップを目指す講座です。フランス語のコミュニケーションスキルが身につきます。

実施日：9月1日(木)、9月8日(木)、9月15日(木)、9月22日(木)、9月29日(木)　締切：8月25日(木)

N Zoom 1A1EV	フランス語で表現してみよう！入門～初級	Mme LE CALVÉ	木	19:00-20:00	5時限	¥10,000

B1 中級

コミュニケーションスキルアップ 最新ニュースでディスカッション Discutons l'actualité ! – Niveau B1

時事ニュースとフランス語に興味のある方にぴったりの講座です。フランス、日本、そして世界で起きているニュースからテーマを選びディスカッションします。

実施日：9月1日(木)、9月8日(木)、9月15日(木)、9月22日(木)、9月29日(木)　締切：8月25日(木)

N Zoom 3A1CVb	最新ニュースでディスカッション B1 レベル	Mme LE CALVÉ	木	20:00-21:00	5時限	¥10,000

B2 上級

テレビニュースでディスカッション Discutons l'actualité ! Vu à la télé

テレビニュースを使用し、フランスや世界の時事テーマでディスカッションしましょう。口頭での表現力アップを目指します。

実施日：9月6日(火)、9月13日(火)、9月20日(火)、9月27日(火)　締切：8月30日(火)

N 4A2CTc	テレビニュースでディスカッション	Mme LE CALVÉ	火	10:00-12:00	8時限	¥16,000

補足強化 Approfondissement linguistique

（1時限＝50分）

全レベル シャンソンで学ぶ発音
Chansons françaises et prononciation

多くの人に長年親しまれているフランスのシャンソンを歌いながら、効果の高いオリジナルメソッドを使って、フランス語の正しい発音を習得します。日本人のフランス語学習者が苦手とする発音や鼻母音を正しく発音できるように丁寧に指導します。この講座はどのレベルの方にも受講いただけます。

A2 初級 初級レベル 文法と表現
Grammaire et expression A2

日常生活のフランス語を理解、表現できるよう、必要な文法事項を学習します。授業内容は、受講生の要望に合わせて設定しますので、十分に理解ができていないまたは使いきれていない文法事項を一緒に見つけていきましょう。

♥	1A2CH	シャンソンで学ぶ発音	Mme SUBLIME	火	14:00-16:00	20時限	¥35,000
Zoom	2A1QR	初級レベル 文法と表現	Mme TOKIWA	土	15:00-16:00	10時限	¥19,500

♥ 印のクラスはフランス語が初めての方がお入りになれます。

A2+ 初級 やさしいルポルタージュ 初級後半 Vu à la télé ! Reportages faciles

さまざまなテーマのビデオを使用して聞き取り力をアップさせる講座です。時事テーマをはじめ、文化（ガストロノミー、歴史、有名な人物や場所、お祭り、伝統など）やフランスの都市や地方の観光やスペシャリテなどを取り上げます。

	2A1CO	やさしいルポルタージュ 初級後半	Mme BERDER-TOMOTSUGU	土	12:00-13:30	15時限	¥27,000
Hybride	2A2CO		Mme BERDER-TOMOTSUGU	金	10:00-12:00	20時限	¥35,000

B1 中級 聞き取りと会話
Compréhension orale et conversation

短いルポルタージュを使用して、聞き取り力アップを目指します。ビデオの聞き取りを理解した後は、ビデオのテーマでディスカッションをします。

B1 中級 ルポルタージュを見て鍛えるフランス語 中級
Vu à la télé ! Nos petits reportages

聞き取り力を鍛えながら、ボキャブラリーを増やし、またフランス語らしい表現を理解、身につける講座です。また、ルポルタージュを見て、今のフランスの政治、経済、社会、文化について知識を深め、生きたフランス語を学びます。

Hybride	3A1OR	聞き取りと会話	M. LETT	木	19:30-21:00	15時限	¥27,000
Zoom	3A1CO	ルポルタージュを見て鍛えるフランス語 中級	M. RIVEAU	火	10:00-11:30	15時限	¥27,000
	3A2COa		M. RIVEAU	土	10:00-12:00	20時限	¥35,000
	3A2COb		Mme CAILLAUD	土	17:00-19:00	20時限	¥35,000

B1 中級 使って身につける語彙力
Jouons avec les mots

テキストや音声を使用したロールプレイや練習によって、文章、文脈の中で語彙、表現を習得するトレーニングをします。会話や新聞、雑誌の記事、広告などを教材として学習を進めますので、日常生活に欠かせないボキャブラリーを習得でき、また日本語に置き換えずにフランス語のまま理解する訓練になります。辞書を使用せずに表現ができるようになりたい方に適した講座です。

注意：9月6日(火)、9月13日(火)、9月20日(火)、9月27日(火)は、Mme LE CALVÉ が担当します。

3A2JM	使って身につける語彙力	M. RIVEAU, Mme LE CALVÉ	火	13:00-15:00	20時限	¥35,000

B1 中級 ドラマ« Plus belle la vie ! »で学ぶフランス語
Spécial série TV ! « Plus belle la vie ! »

マルセイユのVieux Portにあるバー・ミストラルに集う登場人物の生活を描いた人気連続ドラマ« Plus belle la vie ! »を通して、フランスの生活や日常の会話に親しみながら「生きたフランス語」を学び、語彙、文法、口頭表現力を磨きます。
注意：9月2日(金)、9月9日(金)は休講となり、10月7日(金)に補講を行います。

B1 中級 中級レベル 実践フランス語文法
Grammaire pratique du français Niveau B1

フランス語のレベルアップのためには文法力が欠かせません。この講座は文法をより強化したい方を対象としています。また、B2レベルの学習者の復習としてもご利用いただけます。動詞の時制、その役割と使い方をテーマに学習していきます。

3A2PB	ドラマ« Plus belle la vie ! »で学ぶフランス語	Mme CLOOSE	金	10:00-12:00	18時限	￥32,400
3A2CRa	中級レベル 実践フランス語文法	M. SHIBATA	水	10:00-12:00	20時限	￥35,000

B1 中級 中級レベル 文法と表現
Grammaire et expression Niveau B1

基礎文法を少し掘り下げて、B1レベルで必要とされる文法を学習しましょう。実例を見ながらポイントとなる文法項目の使い方を確認した後、いろいろな筆記・口頭練習を行います。
今学期のテーマ：冠詞の使い分けと省略、代名詞、比較・最上級など。

B2 上級 文学作品を通して学ぶ文章の書き方と文法
Grammaire, écriture et littérature

この授業では、文学テキストを用い、様々な実践的な練習をしながら、文法要素の基本を見直していきます。続いて、作文をし、書いたものをクラスで共有します。このクラスは、6名以上で開講。
今学期のテーマ：les formes interrogatives et négatives

3A2CRb	中級レベル 文法と表現	Mme TOKIWA	土	16:30-18:30	20時限	￥35,000
4A2AE	文学作品を通して学ぶ文章の書き方と文法	Mme LEMAITRE	水	11:00-13:00	20時限	￥35,000

B2 上級 上級レベル準備 口頭表現強化
Objectif B 2 - Expression orale

様々な資料を用い、徹底的な口頭表現の実践と、本格的な音声資料を聞き取り理解するトレーニングを通して、社会の様々なテーマについて伝えられる能力に磨きをかけていきましょう。口頭で正確に、自分の伝えたいことをより良く伝えられるようになることを考えて作られた授業です。授業を通して聞き取りや語彙力も強化できるでしょう。

B2 上級 ルポルタージュを見て鍛えるフランス語 上級
Vu à la télé ! Nos grands reportages

社会、経済、芸術、文化に関するテーマを扱ったルポルタージュを通して、各テーマに関連した語彙力をつけ、いろいろな分野の最近のトピックで聞き取り力をアップさせます。さらにテーマに関するディスカッションをします。今のフランスで話されている言葉を聞く、理解する、そして使うことを楽しみましょう。

Hybride	4A2OR	上級レベル準備 口頭表現強化	M. LETT	火	13:30-15:30	20時限	¥35,000
Zoom	4A2COa	ルポルタージュを見て鍛える フランス語 上級	M. DUPUY	火	14:30-16:30	20時限	¥35,000
Hybride	4A2COb		M. RIVEAU	水	19:00-21:00	20時限	¥35,000
Zoom	4A2COc		M. DUPUY	土	13:30-15:30	20時限	¥35,000

B2 上級 B2レベルスキルアップ
Perfectionnement au niveau B 2

この講座は、B2レベルに必要な口頭と筆記両面における理解力と表現力のスキルを全体的に向上させることを目指します。信頼できる資料(ビデオ、ラジオ、記事)を選ぶことで、様々なテーマに取り組み、文法の復習をし、普段から使える語彙を増やすことができます。口頭と筆記の学習により、議論の論点や討論する能力を高めることも目的としています。文章作成は宿題として出されることもあります。

B2 上級 筆記・口頭表現スキルアップ
Techniques pour l'écrit et l'oral

この講座は、レジュメやエッセイ、サンテーズの構成といった筆記表現、要約やエクスポゼの口頭表現について学習します。これらを実践的に学ぶことで、効果的な表現方法を身につけ、より正確で微妙なニュアンス(語彙や文法の向上にもなります)のフランス語を使えるようになり、DELF-DALF 試験にも自信を持って臨めるようになるでしょう。

	4A2PE	B2 レベルスキルアップ	M. GUILLOU	水	14:00-16:00	20時限	¥35,000
Hybride	4A2EO	筆記・口頭表現スキルアップ	M. PELISSERO	水	19:00-21:00	20時限	¥35,000

C1 準マスター C1レベル 実践強化
Pratiques au niveau C 1

C1レベルに必要な4つの語学スキル、聞き取り、読解、口頭表現、筆記の訓練をします。さらにレベルアップに不可欠な文法の学習やディクテでのトレーニングも行います。DALF C1試験の準備としてもご利用いただけます。

C1 準マスター ルポルタージュを見て鍛えるフランス語 - 現代のフランスと世界
Reportages sur les grandes thématiques actuelles

世界は変化を重ねています。また地域や国ごとの問題だと思われていたことが、世界規模に及ぶことが増えつつあります。この講座では、フランス社会に関する5つのルポルタージュを通して、聞き取り力を鍛えます。さらに、新聞記事や世論調査、アンケートなどのドキュメントを用いながら、会話と筆記のアクティビティを通して、これらのテーマについて理解を深めます。

Hybride	5A2AF	C1 レベル 実践強化	M. PELISSERO	土	15:00-17:00	20時限	¥35,000
	5A2MS	ルポルタージュを見て鍛えるフランス語 - 現代のフランスと世界	M. PELISSERO	土	13:00-15:00	20時限	¥35,000

（1時限＝50分）

全レベル

愛するパリ！ 庭で巡るフランス
Paris, je t'aime ! Voyage à travers les jardins de France

年会費不要 Pas d'adhésion

美しい庭を巡りながらフランスの歴史を発見する、そんな夏のバカンスを提案する講座です。ガーデニングや旅好きはちろん、フランス文化や歴史愛好者にも楽しんでいただける内容です。

実施日：7月13日(水)、7月27日(水)、8月31日(水)、9月14日(水)、9月28日(水)　締切:7月6日(水)

Hybride	7T2GP	愛するパリ！ 庭で巡るフランス	Mme ISHIZAWA	水	14:00-16:00	¥19,500（全5回 計10時間）

全レベル

フランス・アンティークの愉悦
Passion des antiquités françaises

年会費不要 Pas d'adhésion

今学期のテーマ：映画・絵画と共に探る、フランス・アンティークの家具と建築の世界
夏学期はフランスのアンティーク家具、そして建築の様式を学びましょう。ルイ14世からル・コルビュジエに至る300年のフランスの様式を、映画・絵画の断片を見ながら紐解いていきます。アンティーク家具の様式や特徴がより鮮明に見えてきます。7T2ANaはどなたでも受講可、7T2ANbは既習者、アンティーク検定の資格取得者を対象としています。

実施日：7月14日(木)、7月28日(木)、9月1日(木)、9月8日(木)、9月15日(木)　締切：7月7日(木)

Hybride	7T2ANa	フランス・アンティークの愉悦	Mme KAWAI	木	15:00-17:00	¥19,500（全5回 計10時間）
Zoom	7T2ANb		Mme KAWAI	木	19:00-21:00	¥19,500（全5回 計10時間）

全レベル

チーズのプロを目指す
Vous saurez tout sur le fromage !

年会費不要 Pas d'adhésion

チーズについて様々な角度から光を当て、学んでいくうちにプロフェッショナルに近づいていく講座です。飲み物とのマリアージュに始まり食に関するアレンジやセンスも自然に磨かれていきます。チーズプロフェッショナル資格試験、チーズ検定試験に挑戦される方に最適です。各回チーズとワイン等試食あり。

実施日：7月10日(日)：夏のチーズ、7月17日(日)：山のチーズ、8月28日(日)：村のチーズ、
9月 4日(日)：フルーツとチーズのマリアージュ、9月11日(日)：ヨーロッパのチーズ　締切:7月3日(日)

7T2FR	チーズのプロを目指す	Mme KUBOKI	日	14:30-16:30	¥21,500（全5回 計10時間）

全レベル

アトリエいけばな
Ikebana– Art floral japonais

年会費不要 Pas d'adhésion

季節の花を手に植物と向き合い、芸術的に自分の心を表現します。お花の技術を学び、感性磨きは美術館の展示会などとリンクさせます。別途、花材費1,000円を各受講時に講師に直接お支払いをお願いします。

実施日：7月22日(金)、8月5日(金)、9月9日(金)、9月16日(金)、9月30日(金)　締切:7月14日(木)

7T2IK	アトリエいけばな	Mme ROUSSEL	金	14:00-16:00	¥19,500（全5回 計10時間）

A2+ 初級 / B1 中級

「プチ・ニコラの休み時間」を読む
Lisons *Les récrés du petit Nicolas*

フランスの国民的キャラクター、プチ・ニコラとその仲間達が繰り広げる愉快な物語を原文で読んでみませんか。平易なフランス語にたくさん触れることで、楽しみながら語彙や表現を増やすことができるでしょう。作品が描かれた時代背景についても適宜お話しする予定です。今学期は73ページから読み進めます。まだ本をお持ちでない方は下記の書籍をご用意ください。
使用する本：Sempé-Goscinny, *Les récrés du petit Nicolas* (Folio Junior) ISBN : 9782070577057

B1 中級

読書の楽しみ
Plaisir de lire

使用する本：Romain GARY(Émile AJAR), *La Vie devant soi*, (Folio) ISBN : 9782070373628
フランス文学に触れながら、フランス語のレベルアップをしたい方にお勧めの講座です。今学期は、1975年にゴンクール賞を受賞した、アラブ人の少年モモとユダヤ人の老女マダムローザとのハートフルな物語を読み進めます。

Zoom	3T1LC	「プチ・ニコラの休み時間」を読む	Mme TOKIWA	木	19:00-20:00	10時限	¥19,500
Zoom	3T2LC	読書の楽しみ	Mme MANNECHET	火	18:30-20:30	20時限	¥35,000

B1 中級

フランス語で巡る世界の美しい場所
Découvrez et partagez le monde et ses sites merveilleux

フランスの地方、ヨーロッパの主要都市、世界遺産の地…それぞれの場所に、特有の歴史、地理、文化があり、そして著名人がいます。ビデオやテキストを通して、その世界を巡ってみましょう。口頭表現、筆記を駆使しながら、皆さんの印象や知識を分かち合いましょう。

B2 上級

フランスの地方をめぐる
Vive les régions ! Région Auvergne-Rhone-Alpes

フランスの地方は、その歴史や地理、気候、また住む人々により多様性に富んでいます。資料やテキストを使って、それぞれの地方の特色について知識を深めながら、口頭、筆記の両面でのフランス語のレベルアップを目指します。
今学期のテーマ：オーヴェルニュ＝ローヌ＝アルプ地域圏

Hybride	3T2UN	フランス語で巡る世界の美しい場所	Mme HEURÉ	火	14:00-16:00	20時限	¥35,000
Hybride	4T2RG	フランスの地方をめぐる	M. LETT	木	13:30-15:30	20時限	¥35,000

B2 上級

映画で学ぶフランス語
Le français par le cinéma

今学期の作品：« Chère Léa »、Une comédie de Jérôme Bonnell (2021) avec Anaïs Demoustier, Grégory Montel, Grégory Gadebois...
かつての恋人レアに突き放されたジョナスは、彼女に長い手紙を書くために、地元のカフェに逃げ込む。そして、カフェの主人と共犯関係が成立。驚きに満ち、そして新たな展開を迎える一日になるのです…。映画の理解に必要な聞き取りの強化とともに生きたフランス語を学びます。

B2 上級

フランスとヨーロッパの美術史入門
Initiation à l'histoire de l'art

テキストやビデオを使用し、建築、彫刻、絵画、装飾芸術から、各年代のフランスとヨーロッパの美術史をたどります。このクラスは、6名以上で開講。
今学期のテーマ：impressionnisme (2ème partie) et néo-impressionnisme
注意：8月3日(水)、8月31日(水)を除く全8回。

Zoom	4T3CI	映画で学ぶフランス語	M. DUPUY	土	10:00-13:00	30時限	¥50,900
	4T2HA	フランスとヨーロッパの美術史入門	Mme LEMAITRE	水	14:00-16:00	16時限	¥28,800

B2 上級

フランス語で学ぶ最新のアートシーン
Actualité artistique

東京とフランスの最新の芸術関連の話題を取り上げます。様々なアプローチやディスカッションを通して、筆記・口頭表現力のアップも図ります。このクラスは、6名以上で開講。今学期は危機的状況のウクライナの文化遺産、キース・ヴァン・ドンゲン展（パナソニック汐留美術館）、マイヨール展（オルセー美術館）、ウジェーヌ・ルロワ展（パリ市近代美術館）、2022年、世界で最も目を引く建築物、などを取り上げる予定です。（状況によって、内容が変更になることがあります。）
注意：8月4日（木）を除く全9回。

B2 上級

芸術と文学の歴史
Histoire de l'art et de la littérature

L'art du portrait royal et aristocratique en France.
絵画の序列において、風景画や静物画より高尚でも、歴史画ほど格調高くは考えられなかった肖像画ですが、啓蒙時代の欧州では最も実践された絵画でした。授業では、この時代の偉大な画家のひとりであるジャン・フーケ（1420-1481年）の作品や、フランソワ1世とカトリーヌ・メディシスが庇護した、クールエ父子の作品を見ながら、15～16世紀の彫刻、王家の宮廷や肖像画作品を学んでいきます。
注意：7月10日（日）、7月17日（日）、7月24日（日）、7月31日（日）の全4回。

	4T2AAa	フランス語で学ぶ最新のアートシーン	Mme LEMAITRE	木	10:00-12:00	18時限	￥32,400
	4T2AAb		Mme LEMAITRE	木	19:00-21:00	18時限	￥32,400
Hybride	4T2HL	芸術と文学の歴史	M. DESPREZ	日	13:30-15:30	8時限	￥16,000

B2 上級

文学と哲学 アルベール・カミュ、*La Peste* (1947年)
Littérature et philosophie : Albert Camus, *La Peste* (1947)

使用する本：Albert Camus, *La Peste*, Gallimard, Folio, n°42. 先学期に引き続き、今学期も「反抗」を主題とした作品群に属し、1940年代にアルジェリアのオラン市を襲ったペスト感染を描いたカミュの小説を紐解いていきます。今学期は、第4部終盤から読み進めます。新型コロナウイルス感染に悩まされる昨今において、この小説を文学的のみならず哲学的観点から読み、また読み直すことで、カミュが現在の事象をどのように捉え、考えることができるのか、ヒントをもたらしてくれるでしょう。この講座では、カミュの小説と、他の作家や哲学者による感染症についてのテキストを比較します。これらのテキストは授業の際に配布します。
注意：7月7日（木）、7月14日（木）、7月21日（木）の全3回。

B2 上級

文学 マルセル・プルースト
Littérature : Marcel PROUST

使用する本：Marcel PROUST : *Sodome et Gomorrhe* (1921-1922), ISBN : 9782070381357. Folio classique
今学期も引き続き、プルーストの存命中に出版された「失われた時を求めて」の最後の篇となる「ソドムとゴモラ」を読み進めます。登場人物シャルリュスとアルベルチーヌを中心に、サンジェルマン街の新しい貴族社会の人物像と重ね合わせながら、彼らの禁断の愛（同性愛）を描いた作品です。語り手は、二度目のバルベック滞在で、最愛の人を失ったことを実感するのです。
注意：7月7日（木）、7月14日（木）、7月21日（木）、7月28日（木）の全4回。

Hybride	4T2LIa	文学と哲学 アルベール・カミュ	M. DELEMAZURE	木	14:00-16:00	6時限	￥12,000
Hybride	4T2LIb	文学 マルセル・プルースト	M. DESPREZ	木	10:00-12:00	8時限	￥16,000

C1 準マスター フランス文学の傑作を読む Les grands textes de la littérature française

使用する本：François-René de CHATEAUBRIAND, *Mémoires d'outre-tombe*. Édition utilisée : Mémoires d'outre-tombe, Paris, Classiques de Poche, Vol.4 (Livres XXXIV à XLIII), ISBN : 9782253160908
1833年、ヴェニスへの旅。39章は、シャトーブリアンのイタリアへの旅と、亡命したベリー公妃と出会う滞在地ヴェネチアについて記されている。とりわけこの旅は、19世紀のヴェネチアの文学的神話とし、フランス文学でドージェの都と呼ばれるこの都市について書かれた最も美しいページとなります。今日においても唯一無二の都の描写に影響を与え続ける作者の想像力を目の当たりにすることでしょう。授業では、豊富な画像資料を使用します。
注意：7月10日(日)、7月17日(日)、7月24日(日)、7月31日(日)の全4回。

Hybride	5T2LI	フランス文学の傑作を読む	M. DESPREZ	日	10:00-12:00	8時限	¥16,000

C1 準マスター ユダヤ-キリスト教文明入門 Civilisation judéo-chrétienne

サンス大聖堂（ブルゴーニュ）は、西洋で最初のゴシック建築の教会と考えられています。1130年に着工し、1164年に奉献され、1534年にフランボワイヤン様式のゴシック建築として完成しました。この建造物はまた、13世紀の圧倒的なステンドグラスの数々を擁しています。不当なまでに知られていないこの建造物と、さまざまな影響（特にカンタベリー大聖堂の内陣）について学んでいきましょう。
注意：7月7日(木)、7月14日(木)、7月21日(木)、7月28日(木)の全4回。

C1 準マスター フランスの歴史の秘密－フランスのルネサンス(第一部) Les mystères de l'histoire - La Renaissance française – 1

近世に続く中世の第一章となる百年戦争の終結(1453年)から三十年戦争の開始（1618年）までの間、フランスのルネサンスは、芸術的な側面のみならず、社会的、経済的、それに政治的にもフランスを大変貌させました。今学期は、このテーマの前半部分となる、北イタリアからロワール渓谷、フィレンツェからフォンテーヌブローまで、フランソワ1世の人物像に焦点を当てながら、1453年から1547年までの期間の出来事を扱います。一緒にフランス・ルネサンスの歴史に迫っていきましょう。

Hybride	5T2JC	ユダヤ-キリスト教文明入門	M. DESPREZ	木	17:00-19:00	8時限	¥16,000

5T1HI	フランスの歴史の秘密	M. ROCHET	金	10:00-11:30	15時限	¥27,000

ラテン語・ギリシャ語 文法 Grammaire grecque et latine

基礎からラテン語・ギリシャ語の文法を学びます。フランス語中級レベル以上が必要です。ラテン語とギリシャ語の両方勉強したい方も、そのひとつだけ勉強したい方も歓迎。文法を身につけるために、簡単な翻訳の練習や読みやすく編集された文章講読なども行ないます。
注意：8月27日(土)を除く全9回。

ラテン語・ギリシャ語 講読 Lecture de textes littéraires grecs et latins

同じテーマについて書かれているラテン語とギリシャ語の文章を読み解きます。ギリシャ語文学とラテン語文学の関連性を立証しながら古代文化の全体像をより深く理解できるようになることを目的としています。ラテン語とギリシャ語の文法を理解していることが前提の講座です。今学期のテーマ：古代の笑い：喜劇と風刺
注意：8月27日(土)を除く全9回。

	7T2LG1	ラテン語・ギリシャ語 文法	M. CROISARD	土	16:30-18:30	18時限	¥32,400
Hybride	7T2LG2	ラテン語・ギリシャ語 講読	M. CROISARD	土	14:30-16:30	18時限	¥32,400

（1時限＝50分）

B1 中級

DELF B1試験対策 演習
Pratiques pour réussir le DELF B1

この講座は、DELF B1試験の準備を目的としています。試験合格のためのテクニックはもちろん、B1レベルで必要な文法や語彙の要素も強化していきます。

Zoom	4A2B1	DELF B1 試験対策 演習	M. PELISSERO	金	19:00-21:00	20時限	￥35,000

B2 上級

DELF B2 試験対策 演習
Pratiques pour réussir le DELF B2

この講座は、DELF B2試験の準備に役立ちます。聞き取り、口頭表現、読解、書き取りを学びます。B2レベルで取得すべき文法の構造やディクテも学習していきます。

Hybride	4A2B2a	DELF B2 試験対策 演習	M. PELISSERO	木	19:00-21:00	20時限	￥35,000

B2 上級

DELF B2 試験対策
Réussir le DELF B2

DELF B2受験準備講座ですが、口頭・筆記表現力をまんべんなくレベルアップしたい方にもお勧めします。口頭表現試験において効果的な答え方のテクニック（テキストの問題点、論拠を見つける、プランを立てる、起承転結の構成）を学び、2人一組での模擬試験も行います。また、論理的に筋立てることを中心に筆記表現のテクニックを掘り下げていきます。

4A2B2b	DELF B2 試験対策	M. DELMAIRE	土	14:30-16:30	20時限	￥35,000

ポワン・メディアテーク
Point Médiathèque

ポワン・メディアテークはサービスと活動の向上をめざして、新しいスペース、旧リヴ・ゴーシュ書店跡地（旧館1階）に移動しました。貸出・返却サービスだけでなく、その場で約3000点の資料（書籍、DVD）の閲覧、資料検索、閉架資料の予約等も行えます。
皆さまに愛された旧書店の魅力はそのままで皆さまをお迎えいたします。
どうぞお気軽にお立ち寄りください！

開室時間 Horaires d'ouverture du Point Médiathèque

□ 水曜日 mercredi：12:00-18:00　□ 土曜日 samedi　：10:00-18 :00
□ 木曜日 jeudi　：12:00-18:00　□ 日曜日 dimanche：10:00-13:30、14:30-17:00

TEL：03-5206-2560　**Email**：tokyo.mediatheque@institutfrancais.jp

TCF試験対策
Préparation au TCF

TCF試験 攻略の第一歩
Réussir le TCF

日曜日に開講！

年会費不要
Pas d'adhésion

TCFの必須試験に特化したこのアトリエでは、TCF試験とは何か、レベルの構成といった基本情報から、問題を分析し、答えを早く導くための能力向上などのテクニックを、試験と同じ状況を模して、練習しながら学んでいきます。次回の試験に向けて、レベルアップを目指しましょう！

実施日：7月期：7月10日(日)　締切：7月3日(日)
　　9月期：9月11日(日)　締切：9月4日(日)

7T3TC	TCF試験 攻略の第一歩	M. LEYMARIE	日	13:30-16:30	3時限	￥6,000

DELF-DALF試験対策
Préparation aux examens DELF-DALF

DELF-DALF攻略の第一歩
Préparation au DELF-DALF

日曜日に開講！

年会費不要
Pas d'adhésion

DELF-DALFの試験の特徴をよく知ることが、攻略の第一歩です。DELF-DALFの試験官及び採点者の資格を有する講師がリードするこの講座によって、聞き取り、読解、会話、書き取りの特徴について必要な情報と、より有効な準備ができるためのアドバイスが得られるでしょう。

実施日：7T2A1、7T2A2：9月18日(日)　締切：9月11日(日)
　　7T3B1、7T3B2：8月28日(日)　締切：8月21日(日)
　　7T3C1、7T3C2：9月11日(日)　締切：9月 4日(日)

7T2A1	DELF A1攻略の第一歩	M. DELMAIRE	日	10:00-12:00	2時限	￥4,000
7T2A2	DELF A2攻略の第一歩	M. DELMAIRE	日	13:00-15:00	2時限	￥4,000
7T3B1	DELF B1攻略の第一歩	M. DELMAIRE	日	10:00-13:00	3時限	￥6,000
7T3B2	DELF B2攻略の第一歩	M. DELMAIRE	日	14:00-17:00	3時限	￥6,000
7T3C1	DALF C1攻略の第一歩	M. DELMAIRE	日	10:00-13:00	3時限	￥6,000
7T3C2	DALF C2攻略の第一歩	M. DELMAIRE	日	14:00-17:00	3時限	￥6,000

DELF-DALF試験対策
Préparation aux examens DELF-DALF

DELF A1-B2読解・聞き取り 模擬試験 日曜日に開講！
Epreuves d'entaînement DELF A1-B2

年会費不要
Pas d'adhésion

実際のDELF試験と同じ条件（試験内容、試験時間）を想定し、読解・聞き取りの訓練をすることは、試験でこの2つのパートで成功をするための最も有効な手段です。模擬試験の判定は、実施日から10日後にわかります。迷わず、試験合格のチャンスに近づきましょう！

実施日：9月18日（日）　※8月26日（金）までに実施の可否を決定しますので、お早めにお申し込みください。

7T1EA1	DELF A1 読解・聞き取り 模擬試験	日	15:45-16:45	￥2,000
7T1EA2	DELF A2 読解・聞き取り 模擬試験	日	15:15-16:30	￥2,000
7T1EB1	DELF B1 読解・聞き取り 模擬試験	日	13:30-15:00	￥3,000
7T2EB2	DELF B2 読解・聞き取り 模擬試験	日	13:30-15:30	￥4,000

DELF-DALF合格集中講座 日曜日に開講！
Réussir le DELF -DALF

年会費不要
Pas d'adhésion

DELF A2、B1、B2、DALF C1受験をお考えの方にお勧めします。授業は、DELF-DALF試験官として認定を受けており、また試験に精通している講師が担当し、その経験から受験者が苦手とするポイントを重点的に指導します。4つの試験科目：読解、聴解、文章作成、口頭表現に備え、過去問を使いながら練習をします。問題の傾向を知り、試験のコツや解答のテクニックをしっかり身につけて、試験で戸惑わず十分に実力を発揮できるよう準備しましょう。

実施日：10月2日（日）、10月9日（日）、10月16日（日）、10月30日（日）の全4回。　締切：9月25日（日）
注　意：10月23日（日）は授業はありません。

7T5A2	DELF A2合格集中講座	Mme SILVA	日	10:00-12:30, 13:30-16:00	20時限	￥35,000
7T5B1	DELF B1合格集中講座	M. ROCHET	日	10:00-12:30, 13:30-16:00	20時限	￥35,000
7T5B2	DELF B2合格集中講座	Mme VANSINTEJAN	日	10:00-12:30, 13:30-16:00	20時限	￥35,000
7T5C1	DALF C1合格集中講座	M. DARMON	日	10:00-12:30, 13:30-16:00	20時限	￥35,000

「アトリエ」ページに記載の講座は、年会費不要 Pas d'adhésion です。

映画のアトリエ / 講師：坂本安美
生誕90周年記念 連続講義：フランソワ・トリュフォー 人生は小説のように

Les rendez-vous cinéma d'Abi
François Truffaut, la vie est un roman
Série de conférences à l'occasion du 90e anniversaire de sa naissance

1962年夏、トリュフォーは、最も敬愛する監督のひとり、アルフレッド・ヒッチコックに1週間かけてインタビューをします。それは『映画術 ヒッチコック／トリュフォー』という一冊の本となり、トリュフォーの言葉通り、世界中でヒッチコックの再評価となるだけではなく、最も重要な映画についての書物として現在に至るまで数多くの映画人に影響を与え続けています。この貴重なインタビューについて、そしてトリュフォー映画の中のヒッチコック的シーン、ヒッチコックへのオマージュを考察します。使用言語は日本語です。聴講システムはございません。

■**実施日：** 第6回：9月10日（土）　トリュフォー／ヒッチコック

■ **時間：** 17:00-18:30　■ **料金：** 各回 1,000円

■ **講師：** 坂本安美 / アンスティチュ・フランセ日本映画プログラム主任。「カイエ・デュ・シネマ・ジャポン」元編集委員。カンヌ国際映画祭批評家週間、ロカルノ映画祭、東京フィルメックス映画祭などで審査員も務める。

「生誕90周年上映 フランソワ・トリュフォーの冒険」
6月24日（金）～7月18日（木）　東京・角川シネマ有楽町、名古屋・伏見ミリオン座
7月1日（金）～　大阪テアトル梅田にて開催他、全国順次公開予定
* 上映作品＋スケジュールは後日発表

公式 HP：**https://movies.kadokawa.co.jp/truffaut90**

フランスから生配信オンライン・セミナー Conférences en direct de la France

森田けいこ＆山本ゆりこ パリ時間旅行 Voyage dans le temps à Paris

#5 bis パリ祭スペシャル企画：革命当日のパリへタイムスリップします。
実施日：7月14日（木）20:00-21:00（500名限定）　参加無料

#6 パリの近代の物語とおいしい話：革命後、何度も政権が変わった動乱の時代をご案内します。
実施日：7月29日（金）20:30-22:00　料金：￥1,000
講師：森田けいこ（パリ在住文筆家）/ 山本ゆりこ（菓子・料理研究家）

フランス、魅惑の庭園と室内装飾 Jardins et décoration d'intérieur

18世紀のアール・ド・ヴィーヴルを再現した銀行家の夢の邸宅：モンソー公園とモイーズ・ド・カモンド邸（現ニッシム・ド・カモンド美術館）
実施日：7月1日（金）19:00-20:30　料金：￥1,000
講師：遠藤浩子（フランス在住庭園文化研究家）/ 小柳由紀子（美術史家）

永田公彦 パリ発・日仏比較ライブ！ Les différences culturelles entre la France et le Japon

旬刊：日本人が知りたいフランスの現況。テーマは開催日の約2週間前に決定し、サイトやSNSで告知します。
実施日：9月14日（水）20:30-22:00　料金：￥1,000
講師：永田公彦（ダイヤモンドオンライン、朝日新聞の言論サイト論座のレギュラーコラムニスト。フランス在住）

アンスティチュ・フランセの講師陣の専門知識が詰まった多彩なテーマ別講座をオンラインで！全国どこからでも受講いただけます。新たな角度からフランス語、フランス文化を学習、発見してみましょう！
詳しくはアンスティチュ・フランセのオンライン・ブティックのイベントページをご覧ください。
https://tokyo.extranet-aec.com/events/view/0-イベント#/

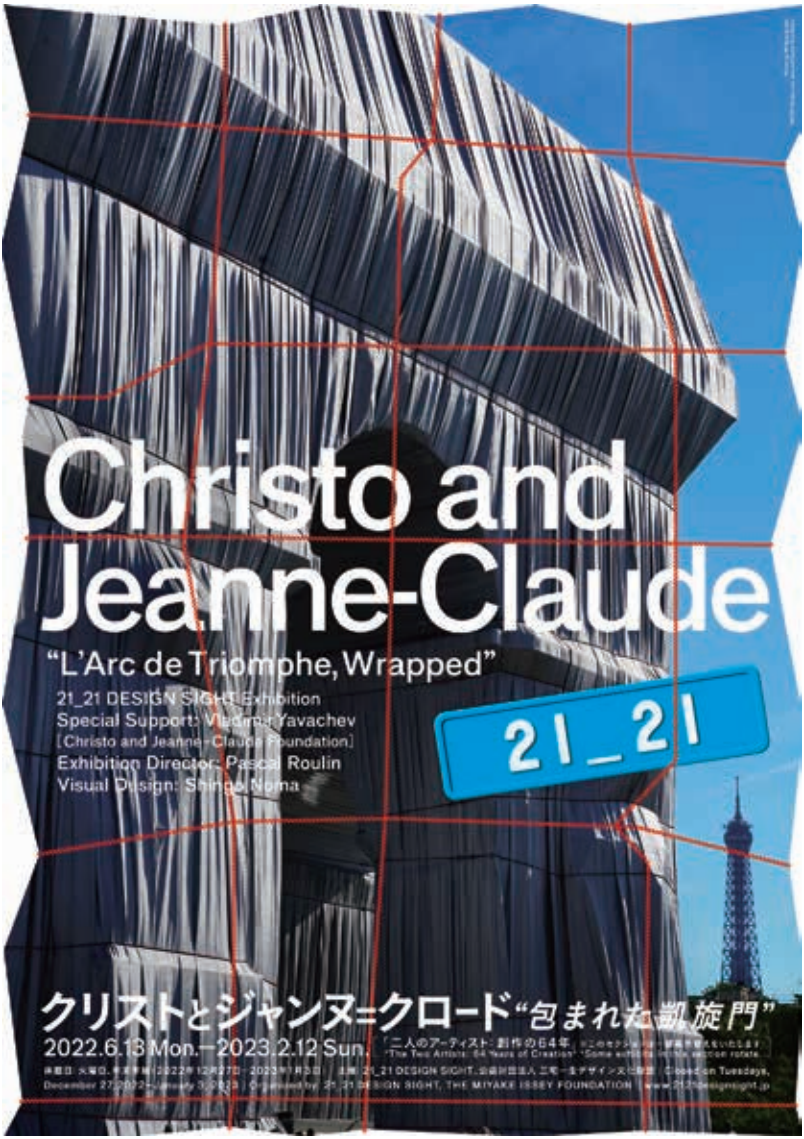

21_21 DESIGN SIGHT 企画展

クリストとジャンヌ=クロード "包まれた凱旋門"

会期　2022 年 6 月 13 日（月）－ 2023 年 2 月 12 日（日）
会場　21_21 DESIGN SIGHT（港区赤坂 9-7-6 東京ミッドタウン ミッドタウン・ガーデン）
時間　10:00－19:00 ＊ただし 6月13日－17日 は 13:00－19:00（入場は閉館 30 分前まで）
料金　一般 1,200 円、大学 800 円、高校 500 円、中学生以下無料 ＊ギャラリー 3 は入場無料
休館日　火曜日、年末年始（12 月 27 日－ 1 月 3 日）
主催　21_21 DESIGN SIGHT、公益財団法人 三宅一生デザイン文化財団
後援　文化庁、港区教育委員会、在日フランス大使館／アンスティチュ・フランセ日本
特別協賛 三井不動産株式会社

アンスティチュ・フランセ日本の

通信・オンライン講座

夏学期 2022

定期的に学校に通うことができない方、通学講座には通っているけれど、学習の補足をしたい方など、場所と時間を選ばない通信・オンライン講座を是非ご検討ください。**入門から上級レベルまで**[*1]対応、**バラエティに富んだ講座**[*2]に加え、**3つの学習方法**をお選びいただけます。

添削指導による通信教育

通信講座

オンラインプライベートレッスン

スカイプ /Zoom

パソコン、タブレット、スマートフォン

オンライン講座

＊1　それぞれのフランス語学習習得レベルに応じて、入門（初心者）から上級コースまで選べます。レベル分けの詳細は、通信・オンライン講座のサイトの「オンライン・レベルチェック」で！

＊2　講座の種類　• 総合フランス語 • ビジネスフランス語 • 会話レッスン • 読解・作文強化 • 聞き取り強化 • 文法とディクテ • 翻訳（仏文和訳・和文仏訳）• 試験対策 • 観光ガイド • ガストロノミー・フランスの食文化

☎ 03-5206-2860　tsushin@institutfrancais.jp

通信・オンライン

www.institutfrancais.jp/distance

RÉPUBLIQUE FRANÇAISE

CAMPUS FRANCE

フランス留学のことなら CAMPUS FRANCE

フランス留学準備ウェビナーに参加して、現地の生活に備えよう！

毎年好評のフランス留学準備ウェビナーを今年も開催！
フランス到着後に必要な行政手続きや、留学生活に役立つ情報を留学経験者と共にお届けします。
出発前の不安を払拭して、フランスへ飛び立ちましょう！

7月6日(水)
17:00 - 18:00

イベント詳細はHPまで！
www.japon.campusfrance.org

あなたの夢をフランス政府奨学金がサポート！
在日フランス大使館は毎年9月~11月に 文系・理系の両分野で奨学金留学生を募集しています。
詳細は公式HPをチェック！
https://jp.ambafrance.org/bgf

@CampusFranceJapon　@cfjapon　@CampusFrance_jp

アンスティチュ・フランセ東京
Institut français du Japon – Tokyo

〒162-8415 東京都新宿区市谷船河原町15
15 Ichigaya-funagawara-machi Shinjuku-ku Tokyo 162-8415

www.institutfrancais.jp/tokyo/

メールマガジンのご登録

Inscrivez-vous à la newsletter

IFJTokyo
institut_tokyo
institut_tokyo

総合受付執務時間 Horaires d'ouverture de l'accueil

月曜日 lundi	休業 fermé
火～木曜日 mardi – jeudi	9h30~14h00, 15h00~19h30
金曜日 vendredi	9h30~14h00, 15h00~17h00
土曜日 samedi	9h30~19h00
日曜日 dimanche	9h30~14h00, 15h00~17h00
祝日 jours fériés	閉館 fermé（授業のある祝日は執務を行っております。）

問い合わせ Renseignements

総合受付/フランス語講座 通学コース
Tel : 03-5206-2500
Fax : 03-5206-2501
Email : tokyo@institutfrancais.jp

フランス語講座 通信・オンラインコース（直通）
Tel : 03-5206-2860
Fax : 03-5206-2501
Email : tsushin@institutfrancais.jp

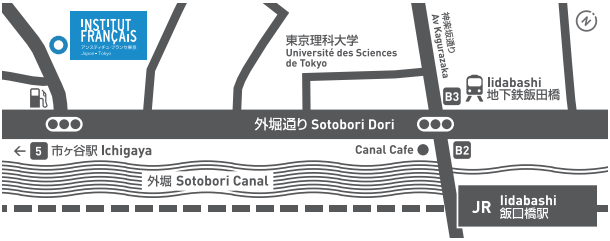

駐車場はございませんので、お越しの際は公共交通機関をご利用下さい。

アクセス Accès

- JR飯田橋駅西口より徒歩7分（総武線）
  JR : sortie ouest ligne Sôbu
- 東京メトロ飯田橋駅B3、B2A出口より徒歩7分（有楽町線、南北線、東西線、都営地下鉄大江戸線）
  métro : station Iidabashi, sortie B3 ou B2A (lignes Yûrakucho, Namboku, Tôzai, Ôedo)

AMBASSADE DE FRANCE AU JAPON
INSTITUT FRANÇAIS

CHANCE
CHANEL
Take your Chance!
chanel.com